



## ZPRÁVA O TRHU DRŮBEŽÍHO MASA

### Vývoj CZV:

☑ Kuřata tř. A .....	26,52 Kč/kg ž.hm.
☑ Slepice tř. A.....	- Kč/kg ž.hm.
☑ Krůty tř. A.....	- Kč/kg ž.hm.

### Obsah:

Komoditní zpravodajství.....	1
Ceny zemědělských výrobců.....	2
Ceny průmyslových výrobců.....	2
Spotřebitelské ceny.....	3
Zahraniční obchod ČR.....	4
Informace ze zahraničí .....	7
Aktuality.....	13

### Komoditní zpravodajství

#### Ceny zemědělských výrobců (CZV)

CZV jatečných kuřat tř. A v dubnu podle výběrového šetření MZe při srovnání s březnem klesla, a to o 0,05 Kč/kg (0,2 %) na 26,52 Kč/kg ž. hm. Při meziročním srovnání s dubnem 2023 se CZV jatečných kuřat tř. A snížila o 3,43 Kč/kg (11,4 %).

Cenu jatečných slepic tř. A za duben nebylo možné zveřejnit z důvodu ochrany dat, došlo však k jejímu poklesu o 17,6 %.

U jatečných krůt třídy A, nebylo možné dubnovou cenu z důvodu ochrany důvěrnosti údajů zveřejnit. Došlo však k jejímu poklesu o 12,4 %. Při meziročním srovnání s dubnem 2023, jejich cena stagnovala.

#### Ceny průmyslových výrobců (CPV)

**CPV celé drůbeže** se v dubnu proti březnu podle výběrového šetření MZe zvýšila u celých chlazených kuřat tř. I o 0,40 Kč/kg (0,7 %), na 57,99 Kč/kg. Meziročně jejich cena klesla o 3,13 Kč/kg (5,1 %). CPV mrazených kuřat tř. I. se snížila, a to o 1,62 Kč/kg (2,6 %) na 60,24 Kč/kg.

U chlazených slepic nebylo možné, z důvodu ochrany dat, cenu za duben zveřejnit. Došlo však k jejímu růstu o 3,7 %. Cenu mrazených slepic, také nebylo možné zveřejnit. Tato cena vzrostla o 28,3 %

Chlazené krůty se v dubnu prodávaly za 83,44 Kč/kg, tedy o 7,36 Kč/kg (8,1 %) levněji než v březnu. Meziročně se cena chlazených krůt snížila o 4,38 Kč/kg (5 %).

**CPV drůbežích dílů v dubnu** se podle výběrového šetření MZe zvýšila u chlazených kuřecích řízků o 2,51 Kč/kg (2,2 %) na 115,38 Kč/kg. Meziročně jejich cena klesla o 21,56 Kč/kg (15,7 %). U chlazených kuřecích

stehen bez kosti CPV vzrostla o 0,76 Kč/kg (0,8 %) na 100,96 Kč/kg. Meziročně se jejich cena snížila o 19,35 Kč/kg (16,1 %).

U kuřecích půlek nebo čtvrtek se dubnová cena snížila o 0,37 Kč/kg (0,6 %) na 57,01 Kč/kg, meziročně cena klesla o 3,16 Kč/kg (5,3 %).

Cena za chlazená krůtí prsa bez kosti se v dubnu zvýšila o 0,35 Kč/kg, na 173,79 Kč/kg.

#### Zahraniční obchod

**Dovoz** drůbežního masa včetně drobů do ČR se v březnu proti únoru zvýšil o 269,13 t (o 2,5 %) na 11 219,55 t v průměrné jednotkové hodnotě 68,06 Kč/kg. Nejvíce drůbežního masa včetně drobů bylo dovezeno z Polska – 7 316,41 t (65,2 %) za 67,30 Kč/kg. Podíl kuřecího masa včetně drobů na celkovém dovozu drůbežního masa za březen činil 70,1 % – 7 864,65 t za 62,33 Kč/kg. Krůtího masa včetně drobů bylo dovezeno 2 162,40 t (19,3 % z měsíčního dovozu drůbežního masa) za 86,99 Kč/kg. Kachního, husího masa a masa z perliček včetně drobů bylo dovezeno 1 192,50 t (10,6 % z celkového měsíčního dovozu drůbežního masa) za 71,53 Kč/kg.

**Vývoz** drůbežního masa včetně drobů z ČR se v březnu proti únoru zvýšil o 174,33 t (o 11,6 %) na 1 681,02 t v průměrné jednotkové hodnotě 59,96 Kč/kg. Nejvíce drůbežního masa vč. drobů bylo vyvezeno na Slovensko – 464,51 t (27,6 %). Podíl kuřecího masa na celkovém vývozu drůbežního masa činil 92,3 % - 1 550,70 t za 54,14 Kč/kg. Krůtího masa včetně drobů bylo vyvezeno 21,19 t (1,3 % z celkového měsíčního vývozu drůbežního masa) za 95,66 Kč/kg. Kachního, husího masa a masa z perliček bylo vyvezeno 109,12 t (6,5 % z březnového vývozu drůbežního masa) za 135,73 Kč/kg.

CENY ZEMĚDĚLSKÝCH VÝROBCŮ; CENY PRŮMYSLOVÝCH VÝROBCŮ



**Ceny zemědělských výrobců jatečné drůbeže - průměr za duben 2024 (bez DPH)**

Kč/kg ž. hm.

Položka	Kuřata tř. A	Slepice tř. A	Krůty tř. A	Kachny tř. A	Husy tř. A
Min. prům. cena	25,95	*	*	*	*
Max. prům. cena	-	*	*	*	*
<b>Průměrná cena</b>	<b>26,52</b>	<b>*</b>	<b>*</b>	<b>*</b>	<b>*</b>
Změna k březnu v %	-0,2	-17,6	-12,4	-2,8	-

Poznámka: \* - neuvedeno (méně než tři údaje)

Pramen: MZe

**CZV jatečných kuřat tř. A v roce 2020, 21, 22, 23, 24 (bez DPH)**

Kč/kg ž. hm.

Rok	I.	II.	III.	IV.	V.	VI.	VII.	VIII.	IX.	X.	XI.	XII.
2020	22,07	22,08	22,11	22,15	22,17	22,10	22,08	22,14	22,14	22,08	22,24	21,82
2021	22,01	22,01	22,01	22,20	22,07	22,38	22,42	22,44	22,42	22,44	22,50	22,65
2022	22,96	23,10	23,31	24,85	26,70	27,99	28,95	29,23	29,29	29,32	29,40	29,41
2023	29,93	29,58	29,93	29,95	29,50	28,97	28,52	28,23	28,26	28,02	27,50	27,47
2024	26,74	26,52	26,57	26,52								
<b>Index % 24/23</b>	89,4	89,7	88,8	88,6								

Pramen: MZe.

**Vývoj CZV jatečných kuřat tř. A v r. 2022, 23, 24**

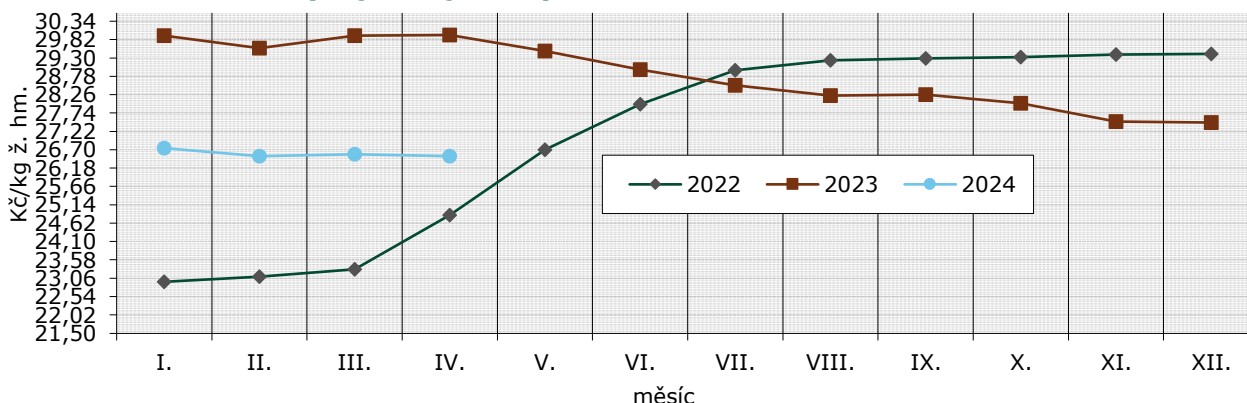

Pramen: TIS<sup>ČR</sup> SZIF, MZe.

**Ceny průmyslových výrobců drůbeže kuchařské celé - průměr za duben 2024 (bez DPH)**

Kč/kg

Položka	Kuřata tř. I chlazená	Kuřata tř. I mražená	Slepice tř. I chlazená	Slepice tř. I mražená	Krůty tř. I chlazené
Min. prům. cena	52,48	50,79	*	*	60,00
Max. prům. cena	-	78,11	*	*	118,75
<b>Průměrná cena</b>	<b>57,99</b>	<b>60,24</b>	<b>*</b>	<b>*</b>	<b>83,44</b>
Změna k březnu v %	0,7	-2,6	3,7	28,3	-8,1

Poznámka: \* - neuvedeno (méně než tři údaje)

Pramen: MZe

**Ceny průmyslových výrobců drůbežích dílů - průměr za duben 2024 (bez DPH)**

Kč/kg

Položka	Kuřecí řízků <sup>1</sup> chlazené	Kuřecí stehna b.k. chlazená	Kuřecí půlky nebo čtvrtky	Krůtí prsa bez kosti chlazená	Krůtí stehno s kostí
Min. prům. cena	102,20	90,08	52,00	161,00	88,71
Max. prům. cena	-	-	-	181,64	148,00
<b>Průměrná cena</b>	<b>115,38</b>	<b>100,96</b>	<b>57,01</b>	<b>173,79</b>	<b>128,42</b>
Změna k březnu v %	2,2	0,8	-0,6	0,2	1,9

Poznámka: <sup>1</sup> kuřecí prsa bez kůže a kostí; \* - neuvedeno (méně než tři údaje)

Pramen: MZe



**Cena průmyslových výrobců drůbežích dílů v r. 2022, 23, 24**

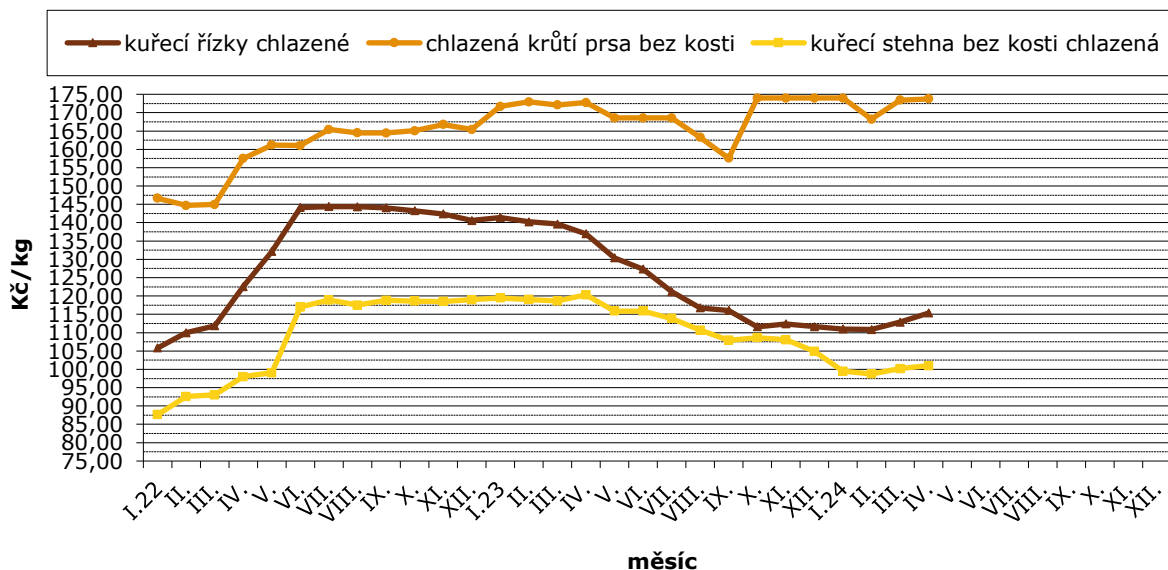

Pramen: MZe

**Průměrné spotřebitelské ceny kuchařských kuřat tř. I. po měsících od roku 2014**

Kč/kg

Rok	I.	II.	III.	IV.	V.	VI.	VII.	VIII.	IX.	X.	XI.	XII.
2014	70,79	70,12	74,07	73,49	69,75	72,95	71,93	72,15	70,88	69,96	72,66	70,55
2015	70,08	70,53	72,94	71,42	69,30	68,25	66,38	67,84	68,90	69,33	70,84	66,30
2016	68,51	71,77	70,61	69,16	68,29	67,46	67,80	67,80	68,19	65,03	69,84	64,87
2017	68,01	67,29	68,75	67,55	69,06	66,29	65,03	67,49	67,79	67,02	69,21	67,64
2018	68,66	69,10	72,20	69,38	70,18	69,19	66,26	66,20	66,48	69,31	70,42	67,74
2019	64,96	64,27	65,19	65,03	66,02	67,33	65,39	64,19	63,16	63,37	62,76	64,51
2020	60,72	62,01	63,66	64,98	65,06	66,01	63,35	64,22	63,76	63,20	59,22	62,89
2021	57,53	52,48	57,15	56,76	55,47	59,90	60,48	63,85	58,82	59,82	60,78	58,44
2022	59,26	61,68	61,70	68,34	74,49	77,96	81,86	79,62	76,90	79,48	83,76	79,97
2023	81,34	79,85	77,45	78,85	77,55	73,38	78,66	70,99	71,02	73,54	70,20	72,79
2024	<b>67,58</b>	<b>64,90</b>	<b>68,03</b>	<b>64,97</b>								
Index 24/23	83,1	81,3	87,8	82,4								
Index 24/14	95,5	92,6	91,9	88,4								

Pramen: ČSÚ

**Průměrné ceny průmyslových výrobců krmných směsí pro brojlery v letech 2022, 23, 24** Kč/t

Rok	I.	II.	III.	IV.	V.	VI.	VII.	VIII.	IX.	X.	XI.	XII.
2022	9 622	9 829	10 009	10 936	11 428	11 707	12 220	12 309	12 369	12 426	12 415	12 394
2023	12 418	12 337	12 424	12 102	11 894	11 483	11 106	10 899	10 258	10 019	9 841	9 807
2024	9 413	9 408	9 442	9 408								

Pramen: ČSÚ



## Zahraníční obchod

**Dovoz** drůbežního masa včetně drobů do ČR se v březnu proti únoru zvýšil o 269,13 t (o 2,5 %) na 11 219,55 t v celkové hodnotě 763,6 mil. Kč. Podíl kuřecího masa včetně drobů na celkovém dovozu drůbežního masa činil 70,1 % – 7 864,65 t v hodnotě 490,2 mil. Kč. Největším dovozcem kuřecího masa vč. drobů bylo Polsko – 5 084,46 t (64,7 %) v hodnotě 309,5 mil. Kč, Ukrajina – 682,11 t (8,7 %) v hodnotě 51,3 mil. Kč a Holandsko – 500,00 t (6,4 %) v hodnotě 8,2 mil. Kč. Nejvíce se dovezlo masa z kohoutů a slepic druhu Gallus domesticus, děleného, vykostěného, chlazeného 2 159,17 t (27,5 %) za 92,18 Kč/kg. Dále se dovezlo 1 079,50 tun (13,7 %) masa z kohoutů a slepic druhu Gallus domesticus, děleného, vykostěného, mrazeného, v ceně 49,67 Kč/kg. Masa z kohoutů a slepic druhu Gallus domesticus oškubaných, vykuchaných, bez hlavy a běháků, zvaných též „kuřata 65 %“, chlazených, za 57,61 Kč/kg, bylo dovezeno 1 030,88 tun (13,1 %). Dovoz krůtího masa včetně drobů činil 2 162,40 t (19,3 % z celkového dovozu drůbežního masa) v hodnotě 188,1 mil. Kč. Hlavními dodavateli bylo Polsko – 1 577,15 t (72,9 %) v hodnotě 138,5 mil. Kč, Maďarsko – 243,72 t (11,3 %) v hodnotě 27,8 mil. Kč a Německo – 101,56 t (4,7 %) v hodnotě 9,6 mil. Kč. Nejvíce se dovezlo masa z krocánů a krůt děleného, vykostěného, chlazeného – 1 122,81 t (51,9 %) za 105,41 Kč/kg. Kachního, husího masa a masa z perliček bylo dovezeno 1 192,50 t (10,6 % z celkového dovozu drůbežního masa v březnu) v hodnotě 85,3 mil. Kč. Bylo dováženo především z Polska – 654,81 t (54,9 %) v hodnotě 44,4 mil. Kč. Na dovozu se

nejvíce podílelo maso z kachen, oškubané a vykuchané, bez hlavy a běháků, nedělené, chlazené, zvané též „kachny 63 %“ – 397,90 t (33,4 %) za 66,82 Kč/kg.

**Vývoz** drůbežního masa včetně drobů z ČR se v březnu proti únoru zvýšil o 174,33 t (o 11,6 %) na 1 681,02 t v celkové hodnotě 100,8 mil. Kč. Kuřecí maso včetně drobů se na celkovém měsíčním vývozu podílelo 92,3 % - 1 550,70 tun v hodnotě 83,6 mil. Kč. Nejvíce bylo vyváženo na Slovensko – 397,87 t (25,7 %) v hodnotě 22,1 mil. Kč, do Rakouska – 332,22 t (21,4 %) v hodnotě 28,3 mil. Kč a do Německa – 250,03 t (16,1 %) v hodnotě 12,9 mil. Kč. Nejvíce bylo vyváženo děleného, vykostěného masa z kohoutů a slepic druhu Gallus domesticus, zmrazeného – 454,73 t (29,3 %) za 40,13 Kč/kg. Vývoz krůtího masa včetně drobů se na celkovém měsíčním vývozu drůbežního masa podílel 1,3 % - 21,19 t v hodnotě 2 mil. Kč. Bylo vyváženo zejména na Slovensko – 19,61 t (92,5 %) v hodnotě 1,8 mil. Kč a do Švýcarska – 0,8 t (3,8 %) v hodnotě 0,2 mil. Kč. Nejvíce bylo vyváženo maso z krocánů a krůt, dělené, vykostěné, zmrazené – 8,16 t (38,5 %) za 109,37 Kč/kg. Kachního, husího masa a masa z perliček bylo vyvezeno 109,12 t (6,5 % z celkového měsíčního vývozu drůbežního masa) v hodnotě 14,8 mil. Kč. Na Slovensko bylo vyvezeno 47,02 t (43,1 %) v hodnotě 6,1 mil. Kč. Zejména bylo vyváženo maso z kachen, oškubané a vykuchané, bez hlavy a běháků, nedělené, zmrazené, zvané „kachny 63 %“ – 29,90 t (27,4 %) za 121,93 Kč/kg.

### Dovoz a vývoz drůbežního masa v roce 2023, 2024

Rok, období	DOVOZ		VÝVOZ	
	t	Ø jednotková hodnota v Kč/kg	t	Ø jednotková hodnota v Kč/kg
<b>Drůbeží maso, játra a droby</b>				
01.01. - 31. 12. 2023	119 608,6	68,02	22 033,3	60,89
01.01. - 31. 03. 2023	27 890,2	66,60	5 658,9	61,85
<b>01.01. - 31. 03. 2024</b>	<b>33 129,0</b>	<b>67,14</b>	<b>4 956,9</b>	<b>60,58</b>
<b>z toho vč. jater a drobů:</b>				
<b>Kuřata a díly</b>				
01.01. - 31. 12. 2023	91 886,8	58,22	19 910,7	53,32
01.01. - 31. 03. 2023	21 818,2	56,03	5 119,2	54,84
<b>01.01. - 31. 03. 2024</b>	<b>23 707,3</b>	<b>59,70</b>	<b>4 462,4</b>	<b>53,55</b>
<b>Krůty a díly</b>				
01.01. - 31. 12. 2023	18 920,6	91,44	313,3	108,38
01.01. - 31. 03. 2023	4 349,0	101,10	156,8	112,06
<b>01.01. - 31. 03. 2024</b>	<b>6 241,8</b>	<b>86,03</b>	<b>59,7</b>	<b>95,98</b>
<b>Kachny, husy a díly</b>				
01.01. - 31. 12. 2023	8 801,2	120,00	1 809,3	135,98
01.01. - 31. 03. 2023	1 723,0	113,38	382,9	134,93
<b>01.01. - 31. 03. 2024</b>	<b>3 179,9</b>	<b>85,60</b>	<b>434,9</b>	<b>127,80</b>

Poznámka: ČSÚ provádí zpětně úpravu údajů o dovezeném zboží dle celních deklarací. Jednotková hodnota u vývozu za rok 2023, nebyla aktualizována.



### Dovoz a vývoz kuřecího masa od 1.1.2023 do 31.3.2024

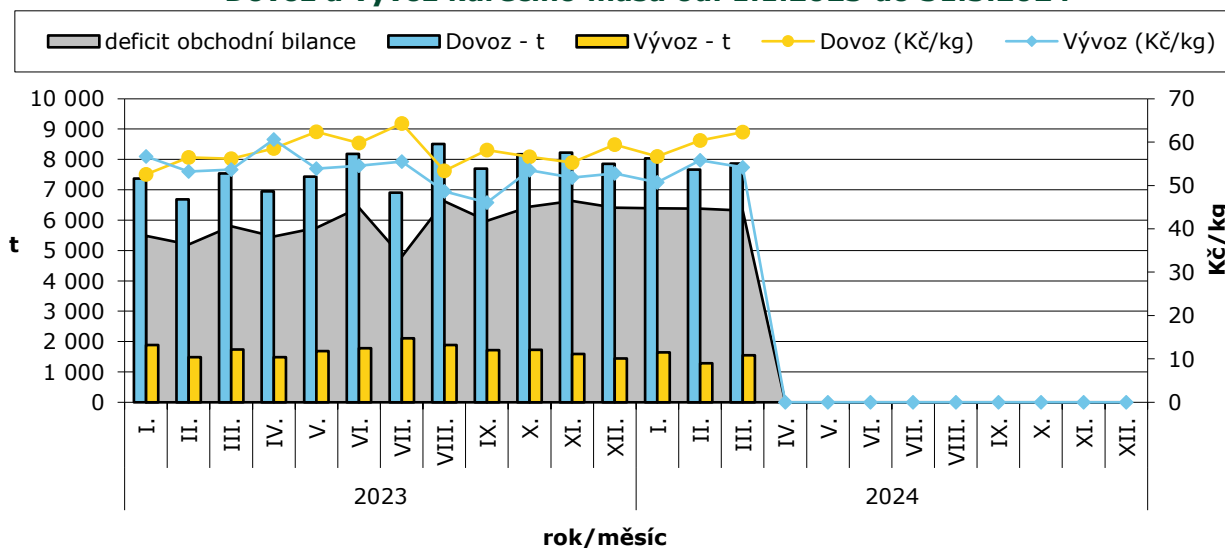

### Dovoz drůbežního masa do ČR v březnu 2024 (dle hmotnosti)

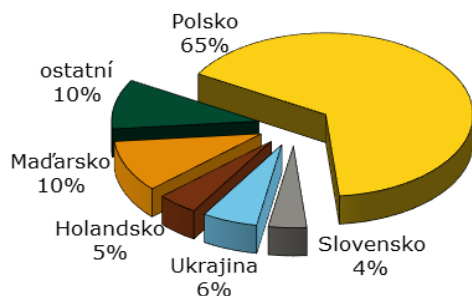

### Vývoz drůbežního masa z ČR v březnu 2024 (dle hmotnosti)

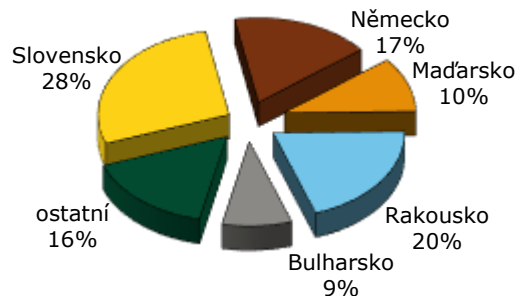

### Dovoz živé drůbeže dle jednotlivých kategorií v březnu 2024

Kategorie zvířat	Země	Cena (tis. Kč)	Množ. (ks)	Prům. cena (Kč/ks)
Kuřata Gallus domesticus, samičí, živá, prarodičovské a rodičovské gen.	Německo	5 553	47 600	116,66
Kuřata Gallus domesticus, samičí, živá, prarodičovské a rodičovské gen.	Maďarsko	20 548	151 593	135,55
Kuřata Gallus domesticus, živá, o hm. <= 185 g (kromě nosného typu)	Maďarsko	2 500	19 743	126,63
Krocani a krůty, živí, o hmotnosti <= 185 g	Polsko	1 449	28 428	50,97
Krocani a krůty, živí, o hmotnosti <= 185 g	Slovensko	716	15 700	45,61
Kachny, živé, o hmotnosti <= 185 g	Francie	1 221	9 390	130,03
Kohouti a slepice druhu Gallus domesticus, živí, o hmotnosti > 185 g	Maďarsko	661	5 000	132,20
Krocani a krůty, živí, o hmotnosti > 185 g	Německo	1 737	10 328	168,18

Pozn.: \* - údaj není k dispozici



## Vývoz živé drůbeže dle jednotlivých kategorií v březnu 2024

Kategorie zvířat	Země	Cena (tis. Kč)	Množství (ks)	Prům. cena (Kč/ks)
Kuřata Gallus domesticus, samičí, živá, prarodičovské a rodičovské gen	Sp. království	283	9 100	31,10
Kuřata Gallus domesticus, živá, nosného typu, o hmotnosti <= 185 g	Albánie	230	18 400	12,50
Kuřata Gallus domesticus, živá, nosného typu, o hmotnosti <= 185 g	B a H	1 815	98 040	18,51
Kuřata Gallus domesticus, živá, nosného typu, o hmotnosti <= 185 g	Bulharsko	2 145	118 600	18,09
Kuřata Gallus domesticus, živá, nosného typu, o hmotnosti <= 185 g	Německo	1 686	53 550	31,48
Kuřata Gallus domesticus, živá, nosného typu, o hmotnosti <= 185 g	Řecko	694	13 150	52,78
Kuřata Gallus domesticus, živá, nosného typu, o hmotnosti <= 185 g	Chorvatsko	78	2 150	36,28
Kuřata Gallus domesticus, živá, nosného typu, o hmotnosti <= 185 g	Maďarsko	1 790	87 097	20,55
Kuřata Gallus domesticus, živá, nosného typu, o hmotnosti <= 185 g	Litva	631	25 960	24,31
Kuřata Gallus domesticus, živá, nosného typu, o hmotnosti <= 185 g	Lotyšsko	174	4 550	38,24
Kuřata Gallus domesticus, živá, nosného typu, o hmotnosti <= 185 g	Polsko	6 498	314 383	20,67
Kuřata Gallus domesticus, živá, nosného typu, o hmotnosti <= 185 g	Rumunsko	8 376	447 204	18,73
Kuřata Gallus domesticus, živá, nosného typu, o hmotnosti <= 185 g	Slovensko	389	15 978	24,35
Kuřata Gallus domesticus, živá, o hm. <= 185 g (kromě nosného typu)	Chorvatsko	141	15 000	9,40
Kuřata Gallus domesticus, živá, o hm. <= 185 g (kromě nosného typu)	Maďarsko	590	60 000	9,83
Kuřata Gallus domesticus, živá, o hm. <= 185 g (kromě nosného typu)	Rumunsko	18 835	1 939 040	9,71
Kuřata Gallus domesticus, živá, o hm. <= 185 g (kromě nosného typu)	Slovensko	28 742	2 869 394	10,02
Kuřata Gallus domesticus, živá, o hm. <= 185 g (kromě nosného typu)	Ukrajina	32 283	2 859 300	11,29
Kachny, živé, o hmotnosti <= 185 g	Německo	12 541	647 340	19,37
Kachny, živé, o hmotnosti <= 185 g	Polsko	5 737	275 100	20,85
Kohouti a slepice druhu Gallus domesticus, živí, o hmotnosti > 185 g	Německo	1 891	113 056	16,73
Kohouti a slepice druhu Gallus domesticus, živí, o hmotnosti > 185 g	Litva	5 617	40 000	140,43
Kohouti a slepice druhu Gallus domesticus, živí, o hmotnosti > 185 g	Polsko	49 766	773 756	64,32
Kohouti a slepice druhu Gallus domesticus, živí, o hmotnosti > 185 g	Slovensko	7 932	134 404	59,02
Kachny, živé, o hmotnosti > 185 g	Polsko	1 996	15 974	124,95
Krocani a krůty, živí, o hmotnosti > 185 g	Německo	27 582	33 400	825,81
Krocani a krůty, živí, o hmotnosti > 185 g	Maďarsko	690	836	825,36
Krocani a krůty, živí, o hmotnosti > 185 g	Polsko	21 410	39 350	544,09
Krocani a krůty, živí, o hmotnosti > 185 g	Slovensko	84	125	672,00

Pozn.: SAE – Spojené arabské emiráty; B a H – Bosna a Hercegovina

## Dovoz a vývoz živé drůbeže souhrnně v roce 2023, 2024

Období	DOVOZ		VÝVOZ	
	ks (tis.)	Ø jednot. hodnota (Kč/ks)	ks (tis.)	Ø jednot. hodnota (Kč/ks)
01. 01. - 31. 12. 2023	5 517	99,77	116 996	21,47
01. 01. - 31. 03. 2023	1 140	93,61	27 577	22,60
<b>01. 01. - 31. 03. 2024</b>	<b>1 033</b>	<b>120,47</b>	<b>31 087</b>	<b>20,40</b>
<b>01. 03. - 31. 03. 2024</b>	<b>288</b>	<b>119,49</b>	<b>11 024</b>	<b>21,83</b>

Pramen: ČSÚ



### Dovoz živé drůbeže do ČR v březnu 2024 (dle hodnoty)

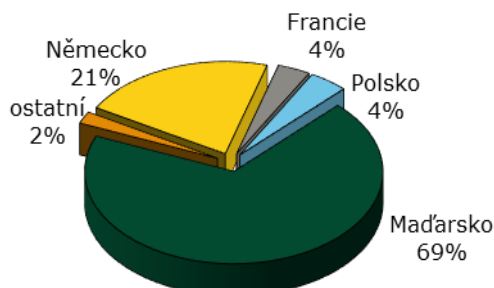

### Vývoz živé drůbeže v březnu 2024 (dle hodnoty)

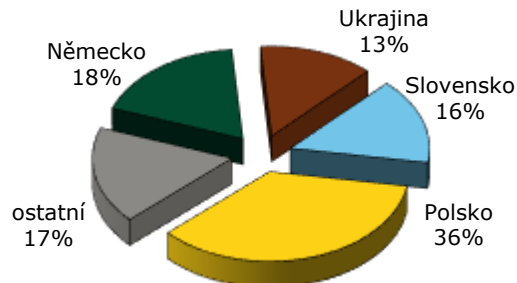

Pramen pro strany 4 - 7: ČSÚ

## Informace ze zahraničních trhů

### Slovensko

#### Odbytové ceny kuchařské drůbeže a drůbežích dílů od zpracovatelů na Slovensku

€/kg bez DPH

Položka	21. týden	20. týden	Vývoj týdenní v %	Vývoj 21.24/21.23 v %
Kuřata tř. A chlazená bez drobů	2,22	2,22	0,0	-7,3
Kuřata tř. A mrazená bez drobů	2,39	2,28	4,8	-8,1
Kuřecí prsa s kostí chlazená	*	*	-	-
Kuřecí stehna chlazená	2,30	2,44	-5,7	-8,6
Kuřecí stehna horní s kostí a kůží chlazená	2,43	2,50	-2,8	-9,3
Kuřecí křídla chlazená	1,96	2,12	-7,3	-6,2
Kuřecí řízky mrazené	4,86	4,74	2,5	-5,1
Kuřecí řízky chlazené	4,60	4,58	0,4	-13,1
Kuřecí šunka	4,59	*	-	1,7

Poznámka: \* - neuvedeno (méně než tři údaje), Zso - západoslovenská oblasť (Bratislavský, Trnavský, Trenčinský, Nitranský kraj), Sso - stredoslovenská oblasť (Žilinský a Banskobystrický kraj), Vso - východoslovenská oblasť (Prešovský a Košický kraj)

Pramen: APA



## Nákupní ceny jatečné drůbeže na Slovensku

€/kg ž. hm. bez DPH

Položka	Cena	Zso	Sso a Vso	21. týden	20. týden	Meziroční vývoj v %
Jatečná kuřata	minimální cena	*	*	1,04	1,05	-
	maximální cena	*	*	1,22	1,22	-
	<b>průměrná cena</b>	<b>*</b>	<b>*</b>	<b>1,10</b>	<b>1,10</b>	<b>-8,6</b>

Poznámka: \* - neuvedeno (méně než tři údaje), Zso - západoslovenská oblast (Bratislavský, Trnavský, Trenčinský, Nitranský kraj), Sso - středoslovenská oblast (Žilinský a Banskobystrický kraj), Vso - východoslovenská oblast (Prešovský a Košický kraj)

Pramen: APA

## CZV jatečných kuřat na Slovensku

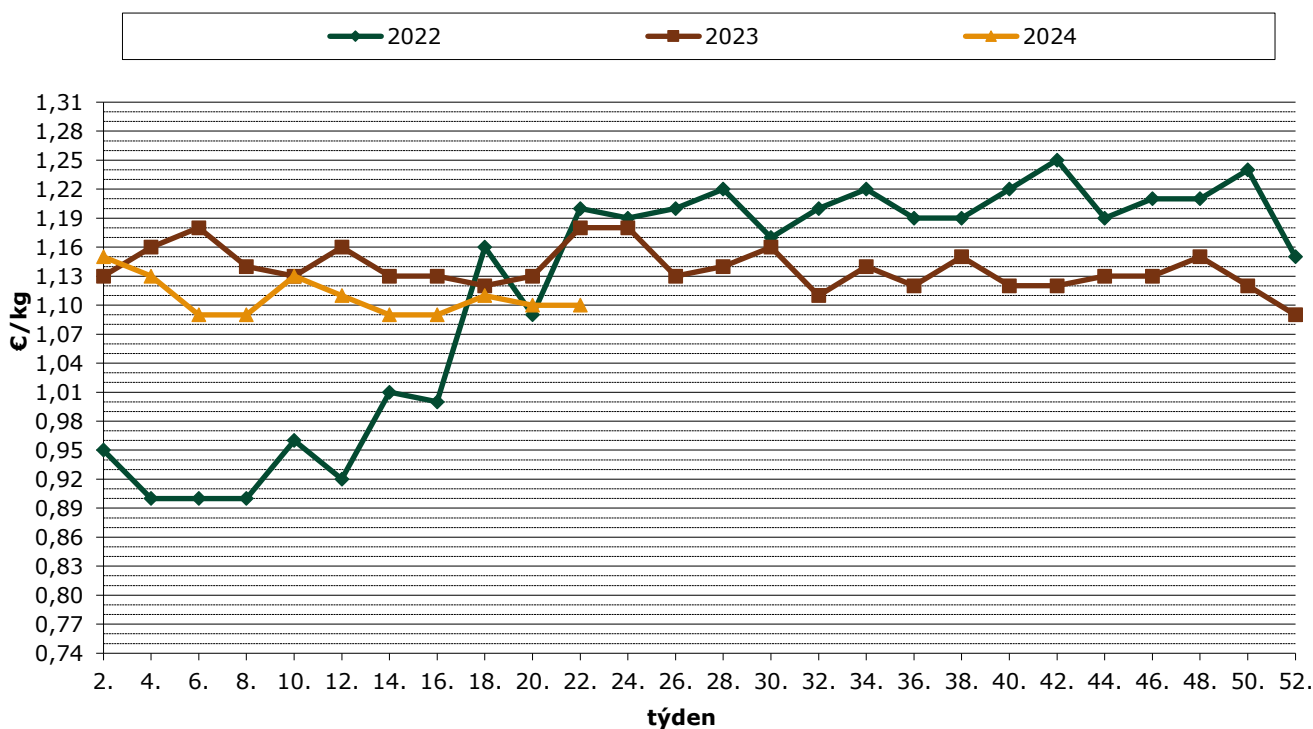

Pramen: APA

## Průměrné ceny krmných směsí pro brojlerů na Slovensku

€/t

Produkt	Zso	Sso	Vso	SR		Vývoj
				duben	březen	
Výkrm brojlerů, startér	*	*	*	*	*	-
Výkrm brojlerů, růst	*	*	*	387,61	*	-
Výkrm brojlerů, finální	*	*	*	421,50	330,44	91,06

Poznámka: \* - neuvedeno (méně než tři údaje), Zso - západoslovenská oblast (Bratislavský, Trnavský, Trenčinský, Nitranský kraj), Sso - středoslovenská oblast (Žilinský a Banskobystrický kraj), Vso - východoslovenská oblast (Prešovský a Košický kraj)

Pramen: APA





**Maďarsko**

**Nákupní ceny jatečné drůbeže v Maďarsku**

HUF/kg ž. hm.

Položka	Týden							Změna 21./20. týden (%)
	15.	16.	17.	18.	19.	20.	21.	
<b>Kuřata</b>	410,96	416,14	410,85	417,00	412,97	410,41	<b>411,58</b>	0,3
<b>Krůty</b>	592,03	597,19	596,32	598,80	596,63	591,20	<b>586,99</b>	-0,7
<b>Husy (vykrmené)</b>	-	-	-	-	-	-	-	-
<b>Kachny (vykrmené)</b>	-	-	-	-	-	-	-	-

Pramen: AKII

Pozn. \* - Údaje nebyly v době uzávěrky k dispozici

**Vývoj cen drůbežích výrobků v Maďarsku v r. 2023/24**

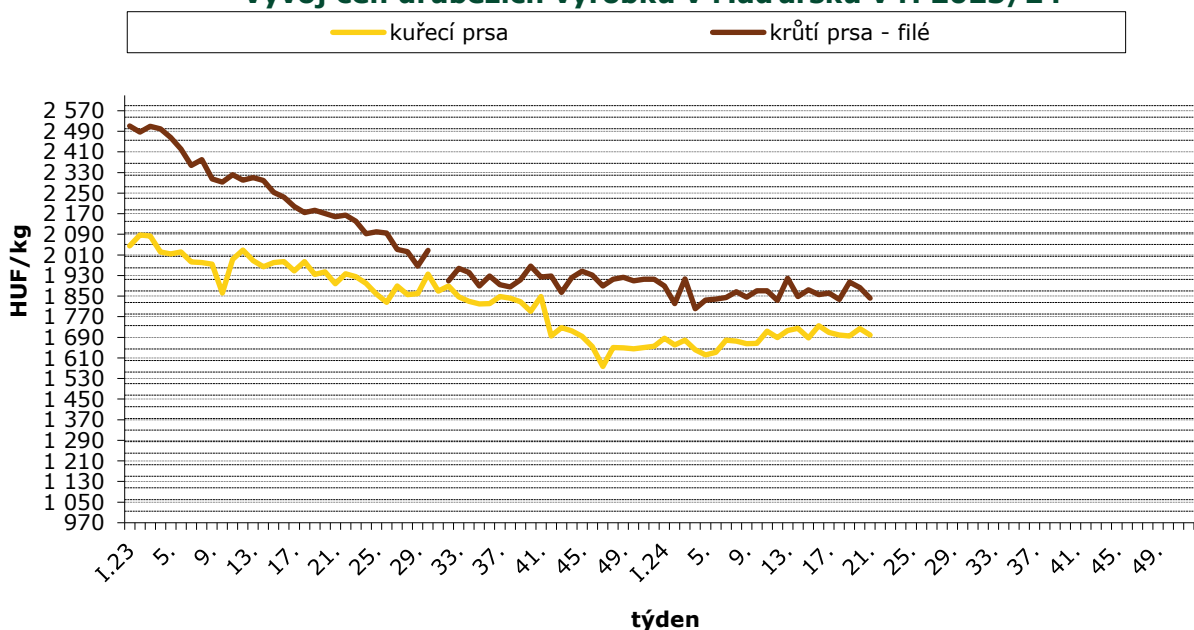

Pramen: AKII

**Odbytové ceny drůbežích výrobků v Maďarsku**

HUF/kg

Výrobek	Týden							Změna 21./20. týden (%)
	15.	16.	17.	18.	19.	20.	21.	
<b>Kuře 65% chlazené</b>	907,33	897,15	908,57	914,28	900,52	919,41	<b>908,59</b>	-6,7
<b>Kuřecí stehno</b>	865,72	880,00	884,40	900,82	913,77	908,15	<b>852,22</b>	-6,2
<b>Kuřecí prsa</b>	1 688,01	1 734,76	1 709,39	1 698,52	1 694,91	1 723,99	<b>1 698,90</b>	-1,5
<b>Krůtí stehno horní</b>	1 305,70	1 268,04	1 296,62	1 312,53	1 275,61	1 265,76	<b>1 251,50</b>	-1,1
<b>Krůtí prsa - filé</b>	1 874,28	1 855,53	1 861,66	1 836,79	1 904,37	1 882,77	<b>1 842,50</b>	-2,1

Pramen: AKII

Pozn. \* - Údaje nebyly v době uzávěrky k dispozici



**Polsko**

**Nákupní ceny jatečné drůbeže v Polsku; 2023/24**

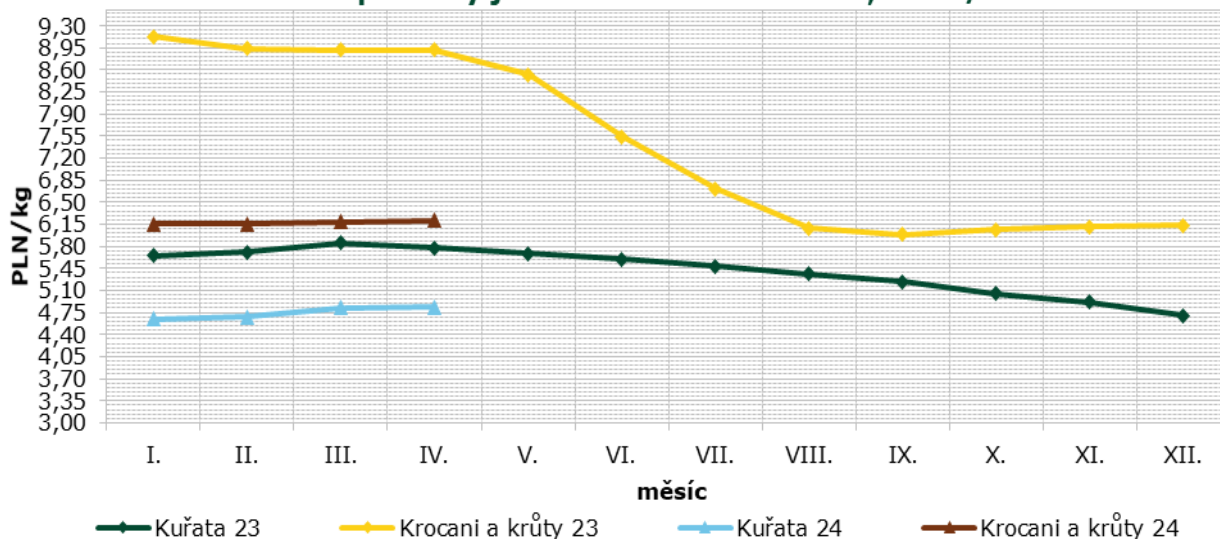

Pramen: Ministerstwo Rolnictwa i Rozwoju Wsi - Rynek miesa drobiowego

**Nákupní ceny jatečné drůbeže v Polsku**

PLN/t

Položka	Oblast	Týden						Změna 21./20. týden (%)
		16.	17.	18.	19.	20.	21.	
Kuřata jatečná	Severní	4 920,4	4 867,6	4 867,6	4 756,2	4 721,5	<b>4 870,4</b>	3,2
	Střední	4 777,0	4 773,3	4 773,3	4 835,5	4 847,4	<b>4 856,3</b>	0,2
	Jihovýchodní	4 877,1	5 147,0	5 147,0	5 182,2	5 315,4	<b>5 277,4</b>	-0,7
	Západní	4 853,9	4 815,6	4 815,6	4 848,6	4 845,6	<b>4 875,2</b>	0,6
	<b>Polsko celkem</b>	4 809,9	4 799,0	4 799,0	4 833,4	4 838,1	<b>4 867,1</b>	0,6
Krocani	Severní	5 809,1	5 837,6	5 837,6	5 778,7	5 776,2	<b>6 101,0</b>	5,6
	Západní	6 574,9	6 509,4	6 509,4	6 579,4	6 618,6	<b>6 649,3</b>	0,5
	<b>Polsko celkem</b>	6 220,0	6 176,3	6 176,3	6 154,1	6 166,3	<b>6 281,8</b>	1,9
Krůty	Severní	6 175,3	6 110,5	6 110,5	6 282,9	5 852,6	<b>6 332,2</b>	8,2
	Střední	-	-	-	-	-	-	-
	Západní	6 332,25	6 408,2	6 408,2	6 493,7	6 463,3	<b>6 483,5</b>	0,3
	<b>Polsko celkem</b>	6 291,0	6 317,3	6 317,3	6 374,6	6 317,6	<b>6 384,0</b>	1,1
Kachny	<b>Polsko celkem</b>	5 801,0	6 101,0	6 101,0	5 721,8	5 640,5	<b>5 661,0</b>	0,4
Slepice <sup>1</sup>	<b>Polsko celkem</b>	-	-	-	-	-	-	-

Poznámka: **Střední** – Kraje: mazowieckie, łódzkie; **Jihovýchodní** – Kraje: lubelskie, świętokrzyskie, podkarpackie, małopolskie, śląskie; **Západní** – Kraje: opolskie, dolnośląskie, wielkopolskie, lubuskie, zachodnio-pomorskie; **Severní** – Kraje: pomorskie, warmińsko – mazurskie, podlaskie, kujawsko – pomorskie - neuvedeno

1 – nosné slepice z tržních chovů

Pramen: Ministerstwo Rolnictwa i Rozwoju Wsi – Rynek miesa drobiowego



### Vývoj cen drůbežích výrobků v Polsku v r. 2022, 23, 24

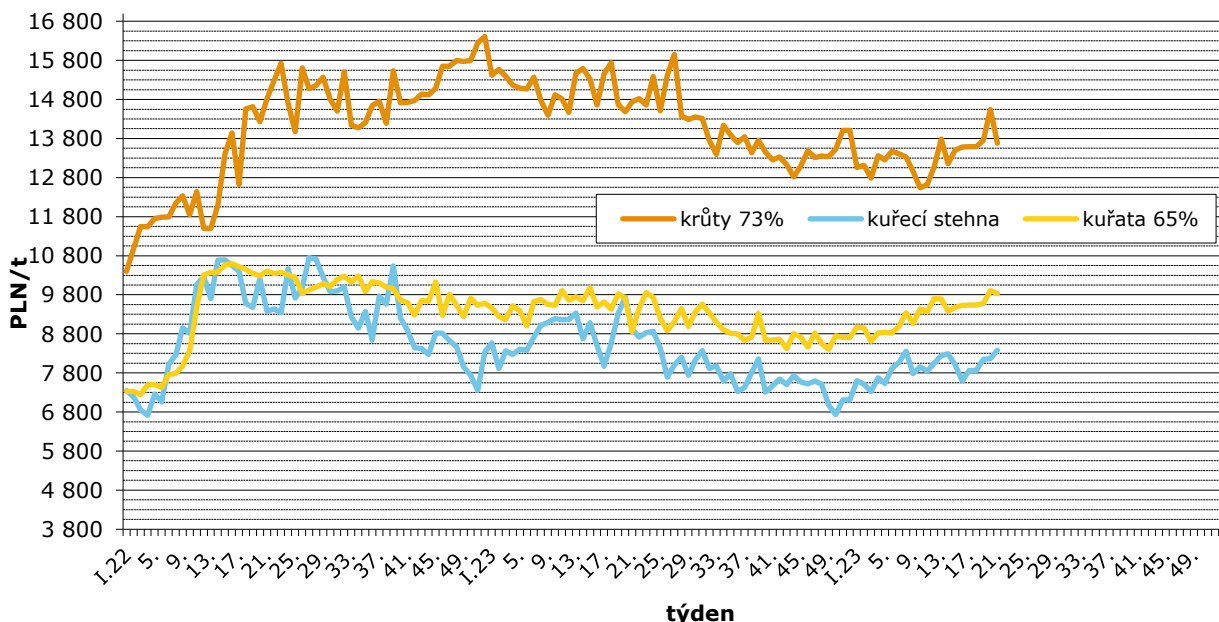

Pramen: Ministerstwo Rolnictwa i Rozwoju Wsi – Rynek miesa drobiowego

### Odbytové ceny drůbežích výrobků v Polsku

PLN/t

Položka	Oblast	Týden						Změna 21./20. Týden (%)
		16.	17.	18.	19.	20.	21.	
Kuřata 65% bez drobů	Severní	8 085	8 819	8 819	9 400	9 340	<b>9 400</b>	0,6
	Střední	9 565	9 642	9 642	9 633	10 027	<b>9 956</b>	-0,7
	Západní	9 366	9 158	9 158	9 341	9 387	<b>9 358</b>	-0,3
	<b>Polsko celkem</b>	9 526	9 535	9 535	9 579	9 906	<b>9 832</b>	-0,7
Kuřecí prsa - filé	Severní	16 644	17 427	17 427	17 785	17 984	<b>18 603</b>	3,4
	Střední	17 170	17 901	17 901	18 021	18 186	<b>18 575</b>	2,1
	Jihovýchodní	15 943	16 647	16 647	17 715	18 641	<b>19 152</b>	2,7
	Západní	17 169	17 692	17 692	17 872	17 910	<b>18 637</b>	4,1
	<b>Polsko celkem</b>	17 083	17 778	17 778	17 965	18 134	<b>18 595</b>	2,5
Kuřecí stehna	Severní	7 930	8 100	8 100	8 340	8 450	<b>8 745</b>	3,5
	Střední	7 538	7 818	7 818	8 131	8 139	<b>8 350</b>	2,6
	Jihovýchodní	9 420	9 208	9 208	9 710	9 710	<b>9 970</b>	2,7
	Západní	8 404	8 995	8 995	8 970	9 381	<b>8 651</b>	-7,8
	<b>Polsko celkem</b>	7 600	7 862	7 862	8 153	8 169	<b>8 377</b>	2,5
Krůta 73 %	Severní	13 691	13 570	13 570	13 842	-	-	-
	Západní	13 474	13 640	13 640	13 671	14 293	<b>14 438</b>	1,0
	<b>Polsko celkem</b>	13 579	13 592	13 592	13 753	14 546	<b>13 682</b>	-5,9
Krůtí prsa - filé	Severní	18 867	18 880	18 880	18 923	18 910	<b>19 228</b>	1,7
	Střední	-	-	-	-	-	-	-
	Západní	18 469	18 799	18 799	18 971	19 079	<b>18 923</b>	-0,8
	<b>Polsko celkem</b>	18 799	18 911	18 911	18 976	19 046	<b>19 142</b>	0,5

Poznámka: **Střední** - Kraje: mazowieckie, łódzkie; **Jihovýchodní** - Kraje: lubelskie, świętokrzyskie, podkarpackie, małopolskie, śląskie; **Západní** - Kraje: opolskie, dolnośląskie, wielkopolskie, lubuskie, zachodnio-pomorskie; **Severní** - Kraje: pomorskie, warmińsko - mazurskie, podlaskie, kujawsko - pomorskie - neuvedeno

Pramen: Ministerstwo Rolnictwa i Rozwoju Wsi - Rynek miesa drobiowego



## Producentické ceny jatečných kuřat ve vybraných zemích

EUR/kg

Země	Cena	Týden	Země	Cena	Týden
Polsko	1,14	21.	Maďarsko	1,07	21.
Slovensko	1,10	21.	Lotyšsko	-	21.

Pramen: Ministerstwo Rolnictwa i Rozwoju Wsi - Rynek miesa drobiowego; AKII; APA; ECB

## Vývoj cen průmyslových výrobců tzv. 65% kuřat

EUR/100 kg

Stát	Týden									
	12.	13.	14.	15.	16.	17.	18.	19.	20.	21.
<b>Belgie</b>	234,71	237,12	236,18	237,35	236,64	236,06	235,27	235,45	235,68	235,40
<b>Bulharsko</b>	218,45	218,31	218,22	213,93	214,54	212,43	208,84	210,07	205,95	(*)
<b>ČR</b>	226,27	232,92	230,03	234,38	229,92	229,57	232,61	236,89	233,82	236,83
<b>Dánsko</b>	c	c	c	c	c	c	c	c	c	c
<b>Německo</b>	424,00	424,00	424,00	424,00	425,00	425,00	425,00	424,00	424,00	(*)
<b>Estonsko</b>	c	c	c	c	c	(*)	c	c	c	c
<b>Řecko</b>	(*)	(*)	(*)	(*)	(*)	(*)	(*)	(*)	(*)	(*)
<b>Španělsko</b>	214,27	214,95	214,75	215,72	217,37	217,77	216,98	219,51	219,09	221,00
<b>Francie</b>	300,00	300,00	300,00	300,00	300,00	300,00	300,00	300,00	300,00	300,00
<b>Chorvatsko</b>	257,75	254,48	252,27	254,08	255,56	250,32	247,96	257,39	249,98	253,65
<b>Irsko</b>	c	c	c	c	c	c	c	c	c	c
<b>Itálie</b>	272,00	273,00	274,00	277,00	281,00	298,00	289,00	299,00	303,00	(*)
<b>Kypr</b>	245,81	245,81	245,81	245,81	245,81	245,81	245,81	245,81	245,81	245,81
<b>Lotyšsko</b>	c	c	c	c	c	c	c	c	c	c
<b>Litva</b>	221,15	229,86	c	c	c	c	c	c	c	c
<b>Lucembursko</b>	(*)	(*)	(*)	(*)	(*)	(*)	(*)	(*)	(*)	(*)
<b>Maďarsko</b>	230,09	230,48	230,57	232,45	227,70	230,96	234,24	231,78	237,64	234,35
<b>Malta</b>	280,00	280,00	283,33	283,33	283,33	283,33	(*)	(*)	(*)	(*)
<b>Nizozemí</b>	(*)	(*)	(*)	(*)	(*)	(*)	(*)	(*)	(*)	(*)
<b>Rakousko</b>	342,51	343,52	338,33	335,72	333,52	343,13	334,57	331,06	335,13	338,17
<b>Polsko</b>	195,10	196,62	199,39	184,55	(*)	194,09	193,92	(*)	201,82	(*)
<b>Portugalsko</b>	235,00	235,00	235,00	235,00	235,00	235,00	230,00	230,00	230,00	230,00
<b>Rumunsko</b>	206,85	207,57	209,63	210,77	209,96	210,80	212,42	210,22	212,17	213,26
<b>Slovinsko</b>	289,25	268,71	299,54	295,76	299,34	292,78	285,52	295,12	294,86	291,76
<b>Slovensko</b>	231,02	226,36	243,86	223,04	223,92	222,60	231,71	221,20	222,33	221,89
<b>Finsko</b>	304,61	304,55	306,75	305,64	306,18	305,77	c	c	c	c
<b>Švédsko</b>	305,95	324,26	320,68	338,21	314,80	291,28	319,31	311,08	292,53	308,87
<b>EU</b>	<b>264,66</b>	<b>265,86</b>	<b>266,83</b>	<b>264,39</b>	<b>262,75</b>	<b>267,18</b>	<b>266,56</b>	<b>267,55</b>	<b>269,30</b>	<b>270,72</b>

Pramen: Evropská komise

- Údaje za jednotlivé členské státy nebyly v době uzávěrky k dispozici.

(\*) „c“ - Cenu nelze zveřejnit z důvodu ochrany důvěrnosti údajů.

Poznámka: Definice 65% kuřete - Oškubané, vykuchané, bez hlavy a běháků, bez krku, srdce, jater a svalnatého žaludku.



### Vývoj CPV tzv. 65 % kuřat ve vybraných zemích v r. 2022, 23, 24

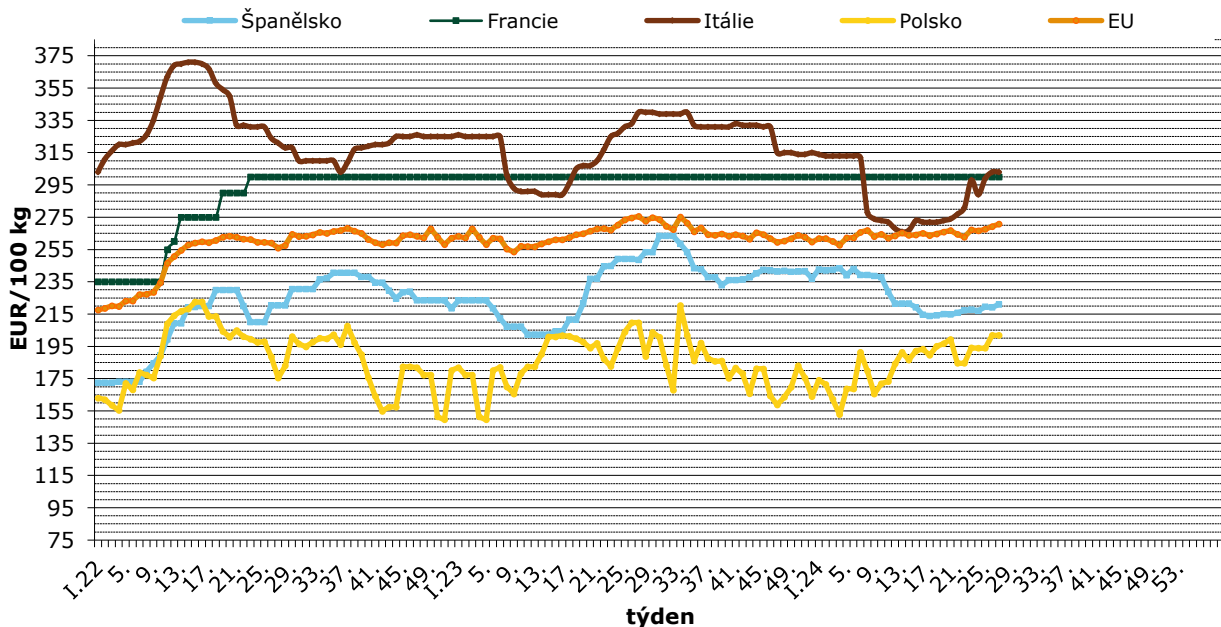

Pramen: Evropská komise

### Varování pro spotřebitele: salmonela v chlazeném kuřecím masu ze zahraničí

Státní zemědělská a potravinářská inspekce (SZPI) varuje spotřebitele před nevyhovující potravinou TESCO Kuřecí prsní řízek, čerstvé, balené, šarže: 24147102, chov a porážka: Ukrajina, veterinární identifikační označení: SK 10094 ES. Inspektoři vzorek odebrali v provozovně Tesco Stores ČR a.s., Sokolovská 2164, 347 01 Tachov.

Laboratorní rozbor potvrdil v uvedené šarži potraviny přítomnost bakterií rodu Salmonella Infantis, které jsou původcem onemocnění salmonelóza.

Vzhledem ke skutečnosti, že předmětný výrobek byl označen údajem „Spotřebujte do: 15.04.2024“, v tržní síti se již nenachází. SZPI však důrazně doporučuje všem spotřebitelům, kteří by mohli mít výrobek doma v zamrazeném stavu, aby jej nekonzumovali. Případné zmrazení nemá na bakteriální kontaminaci prakticky žádný vliv.

Notifikaci o zjištění nevyhovující potraviny SZPI vložila do evropského systému rychlého varování pro potraviny (RASFF).

S kontrolovanou osobou SZPI zahájí správné řízení o uložení pokuty.

Zdroj: Státní zemědělská a potravinářská inspekce

### Česká republika je opět zemí bez výskytu ptačí chřipky

Světová organizace pro zdraví zvířat (WOAH – World Organisation for Animal Health) včera oficiálně zveřejnila na svém webu informaci, že je Česká republika od 8. května 2024 prostá ptačí chřipky u drůbeže. Získání statusu představuje podstatný krok pro uvolnění obchodu s drůbeží a drůbežními produkty se třetími zeměmi (státy mimo EU). Zveřejněním na webu WOAH se stává získaný status oficiální.

Zveřejněním článku je informace oficiálně přístupná všem 183 členským zemím WOAH. Státní veterinární správa (SVS) v následujícím období kompetentním veterinárním autoritám zemí, které letos v souvislosti s výskytem ptačí chřipky omezily dovoz drůbeže a drůbežích produktů z ČR, zašle oficiální dopisy s uvedenou informací.

„Vzhledem k tomu že Česká republika opětovně získala status země prosté ptačí chřipky, věříme, že v krátké době dojde k uvolnění obchodu s drůbeží a drůbežními produkty do třetích zemí,“ uvedl ústřední ředitel SVS Zbyněk Semerád.

V letošním roce bylo na území České republiky postupně vyhlášeno 28 ohnisek ptačí chřipky v chovech drůbeže a v chovech ptáků držených v zajetí (5 v komerčních chovech a 23 v malochovech drůbeže). První ohnisko se objevilo hned zkraje roku 2024, a to 2. ledna v malochovu



drůbeže v Horních Slovenicích na Českobudějovicku. Poslední ohnisko bylo potvrzeno 19. března v malochovu v obci Pištín rovněž na Českobudějovicku.

*Zdroj: Státní veterinární správa ČR*

### **Nelegální prodej výrobků z drůbežního masa na sociální síti**

Inspektoři Státní veterinární správy (SVS) z Brna odhalili na sociální síti prodej uzeleného drůbežního masa z nelegální výroby. Prodejce následně navíc ignoroval nařízení SVS a s částí výrobků přes zákaz dále manipuloval, za což mu hrozí vysoká sankce.

Na následné kontrole u provozovatele, který měl schválenou pouze výrobu rybích výrobků, zajistili veterinární inspektoři bezmála 40 kg kachních výrobků. Tyto produkty proto na místě pozastavili a zakázali provozovateli s nimi manipulovat až do ukončení šetření.

Provozovatel při kontrole uvedl, že mu drůbeží maso za úplatu udí schválený subjekt z jiného kraje a předložil dodací list od údajného dodavatele. Úřední veterinární lékaři během pokračujícího šetření však zjistili, že dodací list byl falešný.

Při následné kontrole navíc zjistili, že provozovatel ignoroval uložený zákaz a nedovoleně manipuloval s 30 kg pozastavených výrobků. Zbývajících sedm kilogramů na místě znehodnotili obarvením a nařídili jejich neškodné odstranění v asanačním podniku na náklady provozovatele.

Krajská veterinární správa pro Jihomoravský kraj s výrobcem povede správní řízení nejen za nepovolenou činnost, ale především za porušení nařízených opatření, což je velmi závažný přestupek. Prodejci za to hrozí pokuta ve výši až jednoho milionu Kč.

*Zdroj: Státní veterinární správa ČR*

### **Kurzy devizového trhu – Česká národní banka – platnost od 31.05.2024**

1 PLN = 5,793 Kč

1 EUR = 24,705 Kč

1 USD = 22,765 Kč

100 HUF = 6,354 Kč

#### **Vydavatel**

TIS ČR, SZIF

Státní zemědělský intervenční fond  
Ve Smečkách 33, 110 00 Praha 1

[www.szif.cz](http://www.szif.cz)

#### **Odpovědný pracovník**

Ing. Tomáš Materna  
vedoucí oddělení agrární informatiky  
tel.: +420 703 197 498  
fax: +420 222 871 591  
e-mail: [tomas.materna@szif.cz](mailto:tomas.materna@szif.cz)

#### **Komoditní manager**

Bc. Petr Šup  
tel.: +420 703 197 499  
fax: +420 222 871 591  
e-mail: [petr.sup@szif.cz](mailto:petr.sup@szif.cz)  
e-mail: [tis.drubez@szif.cz](mailto:tis.drubez@szif.cz)

*Rozmnožování anebo rozšiřování tohoto zpravodaje nebo jeho části jakýmkoliv způsobem je zakázáno, s výjimkou případů povolených autorským zákonem nebo předchozího písemného souhlasu TIS<sup>ČR</sup> SZIF. Údaje obsažené v tomto zpravodaji jsou pouze informativního charakteru a nemají závaznou povahu. Jejich citace je možná pouze s uvedením zdroje TIS<sup>ČR</sup> SZIF*