



ZPRÁVA O TRHU OVOCE

Vývoj cen zem. výrobců:

▲ Jahody I. jak. tř.....	86,00 Kč/kg
▼ Meruňky I. jak. tř.....	39,50 Kč/kg
▼ Třešně I. jak. tř.....	70,30 Kč/kg

Obsah:

Komoditní zpravodajství.....	1
Ceny zemědělských výrobců.....	2
Velkoobchodní ceny.....	3
Spotřebitelské ceny.....	4
Informace ze zahraničních trhů.....	4
Aktuality.....	7

Komoditní zpravodajství

Ceny zemědělských výrobců

Ve 27. týdnu 2020 posílila průměrná **cena zemědělských výrobců (CZV)** jahod I. jak. třídy o 7,50 Kč/kg (tj. o 9,5 %) na 86,- Kč/kg. Naopak průměrná CZV jahod pro samosběr oslabila, a to o 1,90 Kč/kg (tj. o 3,6 %) na 50,80 Kč/kg. Oproti 26. týdnu se snížila průměrná CZV meruněk I. jak. třídy o 3,30 Kč/kg (tj. o 7,6 %) na 39,50 Kč/kg. Klesla také průměrná CZV třešní I. jak. třídy, a to o 12,20 Kč/kg na 70,30 Kč/kg, tj. o 12,2 %.

Velkoobchodní ceny

Ve 27. týdnu tohoto roku se zvýšila průměrná **velkoobchodní cena (VC)** importovaných jablek odrůdy Gala vč. mutací o 5,40 Kč/kg (tj. o 14,6 %) na 42,30 Kč/kg. V případě jablek odrůdy Idared z dovozu průměrná VC posílila o 3,10 Kč/kg na 31,90 Kč/kg, tj. o 10,6 %. Oproti 25. týdnu se snížila průměrná VC importovaných broskví, a to o 8,70 Kč/kg (tj. o 20,0 %) na 35,- Kč/kg. Poklesla průměrná VC nektarinek z dovozu o 10,50 Kč/kg (tj. o 19,9 %) na 42,40 Kč/kg. Snížila se také

průměrná VC dovozových třešní o 36,80 Kč/kg na 109,80 Kč/kg, tj. o 25,1 %. K poklesu průměrné VC došlo u bílého hroznového vína z dovozu o 16,80 Kč/kg (tj. o 19,5 %) na 69,50 Kč/kg. V případě importovaného modrého hroznového vína se průměrná VC snížila o 17,30 Kč/kg na 74,90 Kč/kg, tj. o 18,8 %. Oproti 25. týdnu oslabila průměrná VC banánů o 2,30 Kč/kg (tj. o 8,0 %) na 26,10 Kč/kg. Výrazně poklesla průměrná VC limetek o 21,10 Kč/kg (tj. 26,5 %) na 58,70 Kč/kg. Dále se snížila průměrná VC ananasu o 4,20 Kč/ks na 39,20 Kč/ks, tj. o 9,6 %.

Oproti stejnému období roku 2019 se výrazně zvýšila průměrná VC importovaných jablek odrůdy Idared (+ 198,1 %), mandarinek (+ 92,0 %), importovaných jablek odrůdy Golden Delicious (+ 79,3 %) a manga (+ 56,9 %). Naproti tomu se snížila průměrná VC červených grapefruitů (- 17,3 %), ananasu (- 16,0 %) a borůvek (125 g) z dovozu (- 15,8 %).



Ceny zemědělských výrobců ovoce

Datum zjištění ceny: 26. – 27. týden 2020

Kč/kg

Druh, odrůda	TJ	27. týden			26. týden			Změna prům. CZV 27. t./26. t. (%)
		min.	max.	průměr	min.	max.	průměr	
Jahody	V			*	108,70	130,40	117,40	.
	I.	60,90	113,00	86,00	47,80	113,00	78,50	+ 9,5
samosběr		42,60	60,00	50,80	43,50	69,60	52,70	- 3,6
Meruňky	I.	26,00	60,00	39,50	30,00	60,00	42,80	- 7,6
Třešně	I.	30,00	100,00	70,30	30,00	150,00	82,50	- 14,8
Višně	I.	43,50	56,50	48,80			*	.

Poznámka: Ceny zemědělských výrobců jsou uváděny bez dopravy a DPH. V = výběr, I. = první jakost, * = neuvedeno (méně než tři údaje), . = údaj nebyl v předchozím období k dispozici.

Pramen: Podle údajů OUČR zpracoval TIS ČR SZIF

Porovnání průměrných CZV meruňek třídy V a I. jak. třídy

Kč/kg

Rok/Týden	Meruňky třídy V				Meruňky I. jak. tř.			
	26. týden	27. týden	28. týden	29. týden	26. týden	27. týden	28. týden	29. týden
2018	*	*	34,70	37,20	30,20	30,60	28,40	28,60
2019	*	*	40,10	40,10	39,00	34,40	30,50	27,20
2020	*	*	*	*	42,80	39,50		
% 20/19	+ 9,7	+ 14,8		

Poznámka: * = neuvedeno (méně než tři údaje), . = údaj nebyl v předchozím období k dispozici.

Pramen: TIS ČR SZIF

Porovnání vývoje průměrných CZV meruňek I. jak. třídy

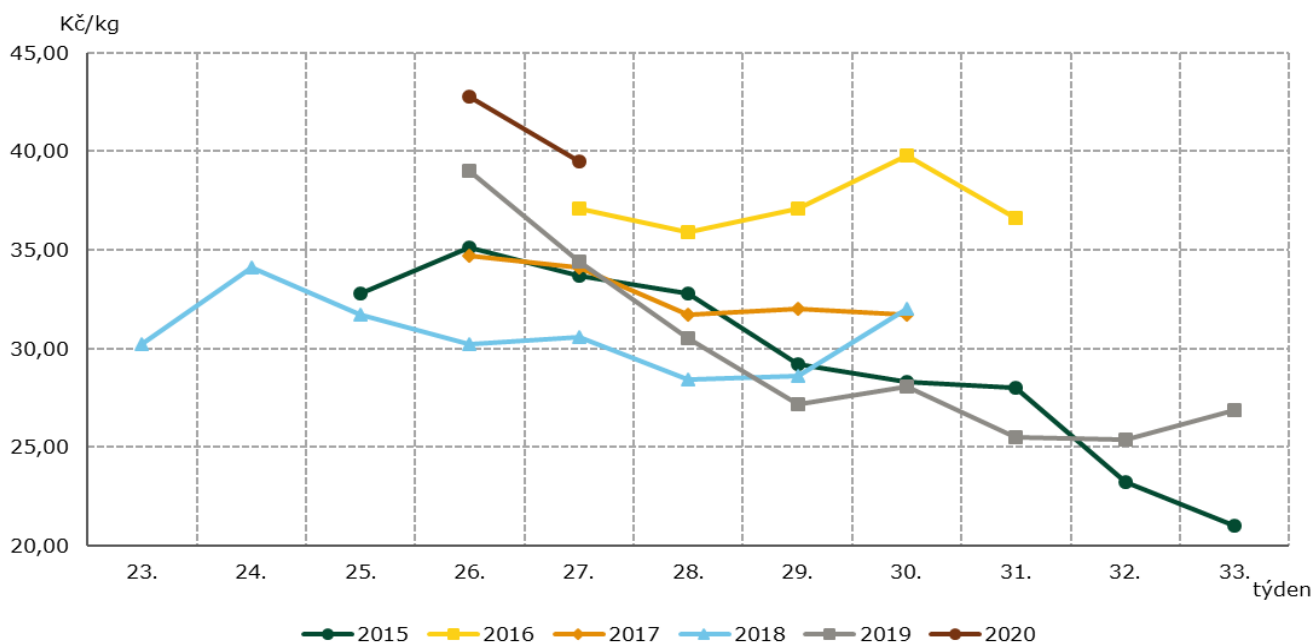



Velkoobchodní ceny vybraných druhů ovoce I. jakostní třídy

Datum zjištění ceny: 27. týden 2020

Kč/MJ

Druh ovoce	MJ	Domácí produkce				Dovoz			
		min.	max.	průměr	±27./25. t.	min.	max.	průměr	±27./25. t.
Jablka Gala vč. mutací	kg			*		30,90	61,40	42,30	+ 5,40
Golden Delicious	kg			*		20,90	39,90	29,40	+1,90
Granny Smith	kg			*		27,50	69,90	50,80	+ 3,30
Idared	kg			*		23,50	39,90	31,90	+ 3,10
Red Chief	kg			*		29,10	32,50	30,90	.
Hrušky	kg			*		29,90	60,40	43,50	- 0,50
Blumy	kg			*		35,30	73,90	51,70	- 2,20
Broskve	kg			*		27,50	48,30	35,00	- 8,70
Meruňky	kg			*		36,00	79,90	56,10	- 0,20
Nektarinky	kg			*		33,00	53,80	42,40	- 10,50
Třešně	kg			*		54,00	138,60	109,80	- 36,80
Borůvky (125 g)	ks			*		19,00	49,90	35,20	- 2,10
Borůvky	kg			*		171,50	359,90	253,10	.
Jahody (500 g)	ks			*		44,20	69,90	52,20	.
Vinné hrozny bílé	kg			*		46,00	99,90	69,50	- 16,80
modré	kg			*		54,00	99,90	74,90	- 17,30
Banány	kg			*		21,90	37,10	26,10	- 2,30
Citrony	kg			*		28,50	46,90	40,30	- 2,70
Grapefruity červené	kg			*		29,50	43,90	36,30	+ 2,00
Limetky	kg			*		48,90	74,90	58,70	- 21,10
Mandarinky	kg			*		44,00	80,80	62,40	- 2,10
Pomeranče	kg			*		25,00	44,90	31,90	+ 2,20
Kiwi volné	kg			*		45,00	92,90	69,80	- 2,40
kusové	ks			*		6,30	9,90	7,90	- 0,50
Ananas	ks			*		25,30	59,90	39,20	- 4,20
Avokádo	ks			*		12,60	27,90	23,10	- 0,50
Mango	ks			*		23,50	52,90	34,20	- 3,40

Poznámka: Nákupní cena je cena bez DPH. MJ = měrná jednotka; * = méně než 3 respondenti; . = Ceny nebyly v předchozím týdnu k dispozici.
 Pramen: TIS^{CR} SZIF



Vývoj spotřebitelských cen konzumních jablek

Kč/kg

Rok/měsíc	I.	II.	III.	IV.	V.	VI.	VII.	VIII.	IX.	X.	XI.	XII.
2018	36,90	36,42	37,78	39,19	40,58	43,14	43,23	39,90	33,82	30,43	26,29	26,43
2019	26,02	25,91	26,31	25,93	28,15	27,35	28,15	29,82	30,80	31,83	30,74	31,98
2020	32,83	33,45	34,64	36,31	39,05	42,10						
2020/19 v %	+ 26,2	+ 29,1	+ 31,7	+ 40,0	+ 38,7	+ 53,9						

Poznámka: Spotřebitelské ceny jsou zjišťovány u malého souboru prodejen. Uváděné ceny mají orientační charakter, - = údaj nebyl k dispozici.
Pramen: ČSÚ

Informace ze zahraničních trhů

Ceny ovoce na Slovensku

Datum zjištění ceny: 24. týden 2020

EUR/kg

Druh ovoce Odrůda	Ceny od producentů			Odbytové ceny z velkoobchodu		
	cenové rozpětí	průměr	±24./22. t.	cenové rozpětí	průměr	±24./22. t.
Jablka T						
Golden Delicious 70 mm +	-	-	-	0,90 – 1,10	1,04	- 0,02
Jablka D						
Golden Delicious	-	-	-	0,86 – 1,30	1,08	+ 0,03
ostatní zimní odrůdy	-	-	-	0,82 – 1,89	1,27	+ 0,12
Hrušky D	-	-	-	1,09 – 1,89	1,50	0,00
Jahody	2,43 – 4,17	3,61	- 1,50	-	-	-
Hrozny stolní bílé D	-	-	-	2,40 – 3,90	3,09	+ 0,44
Broskve D	-	-	-	1,55 – 2,15	1,83	+ 0,21
Meruňky D	-	-	-	1,49 – 2,89	2,30	+ 0,40
Nektarinky D	-	-	-	1,79 – 2,54	2,08	- 0,33
Švestky a blumy D	-	-	-	1,66 – 3,05	2,25	+ 0,14
Ananas (ks)	-	-	-	1,39 – 2,22	1,72	- 0,18
Avokádo (ks)	-	-	-	0,88 – 1,50	1,02	+ 0,03
Mango (ks)	-	-	-	1,19 – 1,60	1,40	- 0,08
Banány	-	-	-	0,89 – 1,30	1,07	- 0,02
Citrony	-	-	-	1,49 – 1,90	1,71	- 0,18
Grapefruity bílé	-	-	-	1,20 – 1,81	1,58	+ 0,12
Mandarinky	-	-	-	1,55 – 2,49	2,16	+ 0,31
Pomeranče	-	-	-	0,99 – 1,55	1,24	+ 0,01
Kiwi volné	-	-	-	1,95 – 3,39	2,74	+ 0,07

Poznámka: - = údaj není k dispozici.
Pramen: ATIS, Agrárne trhové informácie Slovenska



Velkoobchodní ceny ovoce na vybraných trzích v Polsku

Datum zjištění ceny: 23.6. - 25.6.2020

PLN/kg

Druh ovoce	Bronisze	Lublin	Lódź	Poznań
	25.6.2020	23.6.2020	23.6.2020	24.6.2020
Jablka Šampion	4,00 – 6,33	6,00 – 6,00	2,33 – 5,33	4,00 – 6,00
Hrušky	5,00 – 6,50	4,58 – 7,60	3,50 – 6,00	-
Jahody	4,00 – 6,50	5,00 – 6,00	4,00 – 7,50	5,00 – 9,00
Maliny	28,00 – 32,00	12,00 – 12,00	32,00 – 40,00	30,00 – 36,00
Třešně	10,00 – 16,00	13,00 – 15,00	5,00 – 9,00	8,00 – 12,00
Dovoz:				
Banány	4,00 – 5,10	4,00 – 4,70	4,28 – 5,50	4,00 – 5,83
Citrony	5,50 – 7,00	5,00 – 6,00	10,00 – 12,00	8,00 – 9,00
Pomeranče	5,50 – 6,50	5,20 – 6,00	7,00 – 9,00	5,50 – 7,00
Broskve	5,00 – 7,50	5,50 – 6,60	-	7,00 – 8,00
Meruňky	7,75 – 10,00	6,40 – 9,00	-	10,00 – 11,00
Nektarinky	5,00 – 8,00	6,30 – 7,20	8,00 – 9,00	8,00 – 9,00
Hroznové víno	7,80 – 13,00	13,00 – 17,00	8,89 – 10,00	14,00 – 21,43

Poznámka: - = údaj není k dispozici.

Pramen: Biuletyn Informacyjny - Rynek owoców i warzyw

Velkoobchodní ceny ovoce v Maďarsku

Datum zjištění ceny: 26. týden 2020

HUF/kg

Druh, odrůda	Budapest	Debrecen	Szeged
Domácí produkce:			
Jahody	2 000	1 200	1 400
Maliny	1 800	4 000	2 500
Rybíz červený	1 500	1 000	1 500
Broskve	575	600	525
Meruňky	1 000	1 000	-
Třešně	1 167	1 100	800
Višně	550	500	620
Dovoz:			
Banány	370	350	330
Citrony	743	700	650
Pomeranče	525	420	400
Hrušky	950	750	640
Jablka	258	-	448
Nektarinky	718	700	590
Kiwi	880	800	-
Hrozny stolní bílé	1 480	1 300	1 100

Poznámka: Producentские ceny maďarského ovoce na velkoobchodních trzích, - = údaj není k dispozici.

Pramen: AKII, Agrárgazdasági Kutat és Informatikai Intéze



Producentické ceny vybraných druhů ovoce ve Španělsku

EUR/100 kg

Druh ovoce	25. týden 2020	26. týden 2020	26. t. /25. t. 2020 (€)	26. t. /25. t. 2020 (%)
Jablka Golden Delicious	61,92	55,66	- 6,26	- 10,12
Broskve	63,66	59,00	- 4,67	- 7,33
Meruňky	73,14	62,92	- 10,22	- 13,98
Nektarinky	76,75	73,23	- 3,52	- 4,58
Třešně	185,60	209,12	+ 23,51	+ 12,67
Švestky a blumy	67,23	54,17	- 13,06	- 19,42
Hrozny stolní	85,00	75,00	- 10,00	- 11,76
Citrony	48,73	44,14	- 4,59	- 9,41
Pomeranče	51,83	55,84	+ 4,01	+ 7,74

Pramen: Ministerio de Medio Ambiente y Medio Rural y Marino

Velkoobchodní ceny vybraných druhů ovoce ve Francii

EUR/kg

Druh ovoce	Země původu	26. týden 2020	25. týden 2020	26. t. /25. t. 2020 (%)	26. t. 2020 / 26. t. 2019 (%)
Jablka Golden Delicious	Francie	1,50	1,50	0,0	+ 7,1
Broskve	Španělsko	1,20	1,20	0,0	0,0
Meruňky	Francie	2,60	3,00	- 13,3	+ 100,0
Nektarinky	Francie	2,60	3,24	- 19,8	-
Třešně	Francie	3,56	3,16	+ 12,7	+ 9,2
Jahody	Francie	6,90	7,10	- 2,8	- 6,8
Citron	Španělsko	1,60	1,60	0,0	+ 45,5

Pramen: RNM/FranceAgriMer, Rungis

Producentické ceny vybraných druhů ovoce v Itálii

EUR/kg

Druh ovoce	26. týden 2020	25. týden 2020	26.t./25.t. 2020 (%)	26.t.2020 / 26.t. 2019 (%)
Jablka	0,77	0,78	- 1,7	+ 44,2
Jahody	2,01	2,06	- 2,3	+ 98,6
Broskve	0,74	0,83	- 11,3	+ 69,2
Meruňky	1,01	1,14	- 11,7	+ 126,7
Nektarinky	0,87	0,97	- 10,2	+ 83,3
Švestky a blumy	0,70	0,89	- 21,7	+ 10,8
Třešně	2,90	3,19	- 9,1	+ 17,6
Citrony	0,80	0,80	0,0	+ 151,1
Hroznové víno	1,83	1,93	- 5,2	+ 7,4

Pramen: ISMEA, Servizi per il Mercato Agricolo Alimentare



Velkoobchodní ceny ovoce ve vybraných trzích SRN

Datum zjištění ceny: 26. týden 2020

EUR/100 kg

Druh zeleniny	Země původu	Frankfurt	Hamburk	Kolín	Mnichov	Berlín
Jablka Elstar	Německo	115	120	-	105	135
Hrušky Abate Fetel	Chile	200	207	241	245	273
Jahody	Německo	427	332	458	452	257
Broskve A	Španělsko	220	184	202	225	188
Meruňky	Francie	308	280	359	350	318
Nektarinky A	Španělsko	223	196	241	249	189
Třešně	Turecko	476	388	381	461	372
Citrony	Španělsko	162	157	177	171	138
Kiwi	Nový Zéland	333	300	334	321	300
Hrozny stolní Victoria	Itálie	298	243	290	363	302

Pramen: fruchtportal.de

Půdní sucho v Česku téměř vymizelo, půda je mnohde zcela nasycená

Půdní sucho do jednoho metru z Česka po intenzivních dvouměsíčních deštích prakticky vymizelo. Zůstává sice na malém území v okolí měst Slaný a Louny na hranicích Středočeského a Ústeckého kraje, v některých jiných oblastech je ale nasycenost půdy stoprocentní a v případě intenzivnějších deštů hrozí povodně. Vyplývá to z údajů, které vědci zveřejnili na portálu InterSucho a jsou vztažené k nedělnímu ránu.

Míra sucha se určuje jako poměr aktuální nasycenosti půdy do jednoho metru k průměrné nasycenosti za roky 1961 až 2010. Nasycenost půdy je absolutní hodnotou a vyjadřuje množství vody v půdě. Stoprocentní je prakticky v celém Moravskoslezském kraji, severní polovině Zlínského kraje, v Jeseníkách a Rychlebských horách, v Orlických horách i podhůří, ve východní části Pardubického kraje, na Žďársku, také na pomezí krajů Olomouckého, Jihomoravského a Zlínského. Dále je půda stoprocentně nasycená v Krkonoších, Jizerských horách a na Šumavě. Raritou je stoprocentní nasycenost menší oblasti na jih od Brna, které je jednou z nejsušších oblastí Česka. Spíše opačný problém přetrvává na severozápad od Prahy a v Poohří, kde je nasycení citelně nižší než v ostatních částech republiky.

Současné deště mohou pomoci i podzemním vodám, jejich doplnění však trvá mnohem déle

a jejich stav je stále podnormální. Podle vědců současné vlhké dva měsíce neznamenaají, že by už Česko nemělo čelit suchu, které se podle modelů s jistotou vrátí. Česko nevysychá kvůli tomu, že by méně pršelo, ale proto, že se zvyšuje průměrná teplota, a více vody se tak odpaří. V dlouhodobém průměru prší stále stejně a tak to má zůstat podle modelů i nadále. Stejně tak modely ukazují, že Česko nemá čelit suchu jako jihoevropské státy, nicméně se prodlužují období bez deště a vzrůstá množství přívalových lijáků na úkor „zahradních deštů“. Na důležitosti tak stále více získává hospodaření s vodou.

Tým InterSucha měří sucho na základě tří pilířů. Základem je model vodní bilance, který maximálně využívá vstupních dat z pozemních měření Českého hydrometeorologického ústavu vztažených na čtvercovou plochu o straně 500 metrů. Výpočet bere do úvahy i typ vegetačního krytu, typ půdy, úroveň svažitosti i expozici. Aktuální stav půdní vlhkosti odhadnutý modelem se porovnává s padesátiletým průměrem stanoveným pro každý den. Monitoring na základě dvou předchozích pilířů je doplněný o nezávislou analýzu dopadů sucha na vegetaci prostřednictvím konfrontace aktuálních a archivních satelitních snímků stavu vegetace.

Pramen: ceskenoviny.cz, 30.6.2020

Červnový odhad sklizně potvrzuje zejména nízkou úrodu meruněk

Z prvních zpracovaných odhadů sklizně ovoce evidovaných v Registru sadů ÚKZÚZ vyplývá, že

letos na tom budou nejlépe švestky, naopak sklizeň meruněk bude výrazně pod pětiletým průměrem.



Odhad sklizně k 15. 6. 2020 v případě jabloní činí 11 232,37 tun, což je 88 % pětiletého průměru sklizně tohoto druhu. V produkčních jablonořích sadech se stále nejvíce pěstuje odrůda Golden Delicious, jejíž průměrný výnos se za poslední rok navýšil přibližně o čtvrtinu a druhou nejpěstovanější je odrůda Gala. U hrušní je úroda na 94 % pětiletého průměru, což činí 6 396,96 tun. Nejpěstovanější odrůdou je Konference ačkoli zaznamenala za poslední sledované období mírný pokles. Odrůda Lucasova zaujímá druhé místo a nejvyšší nárůst je u odrůd Williamsova a Williamsova červená, jejichž průměrný výnos vzrostl přibližně o jednu třetinu.

Větší výkyvy jsou zřejmé v jednotlivých regionech, kdy zejména na Jižní Moravě došlo k vysokému poškození zejména třešní a meruněk působením pozdních jarních mrazů. Pozdní jarní mrazy ovlivnily i jádroviny, zejména pokud jde o kvalitu plodů. Odhad sklizně švestek činí 8 389,3 tun, což je 105 % pětiletého průměru, tento odhad je však nižší než v roce 2019, naopak odhad sklizně meruněk činí 525,25 tun což je pouhých 34 % pětiletého průměru tohoto druhu.

V prvních dvou červnových dekádách se na území ČR vyskytly extrémní úhrny srážek místy provázené krupobitím. Z tohoto důvodu lze očekávat pokles výnosů a kvality produkce, což se může projevit již v odhadu sklizně jádrovin k 1. 9. 2020.

Pramen: ÚKZÚZ, 26.6.2020

Porovnání odhadu sklizně ovoce k 15.6.2020 s 5-letým průměrem sklizní

Druh ovoce	Odhad sklizně k 15.6.2020 (t)	5-letý průměr sklizní 2015 - 2019 (t)	Srovnání sklizně v % (odhad k 15.6.2020/ 5-letý průměr)
Jabloně	11 232,37	126 330,51	88
Hrušně	6 396,96	6 816,97	94
Třešně	1 125,82	2 353,07	48
Višně	5 078,79	5 550,96	91
Meruňky	525,25	1 543,61	34
Broskve	462,01	676,85	68
Švestky	8 389,30	8 017,60	105
Angrešt	2,75	1,55	178
Rybíz bílý a červený	1 205,27	1 414,71	85
Rybíz černý	286,27	327,49	87
Maliny a ostružiny	93,54	87,34	107
Celkem	134 798,00	153 121,00	88

Poznámka: Případné rozdíly jsou způsobeny zaokrouhlováním na celá čísla.
 Pramen: ÚKZÚZ

Odhad sklizní k 15.6.2020 v produkčních sadech podle oblastí

t

Ovoce/oblast		Střední Čechy	Jižní a Západní Čechy	Severní Čechy	Východní Čechy	Jižní Morava	Severní Morava	ČR celkem
Jabloně	roční sklizeň 2018	34 377	10 471	20 626	30 847	32 349	16 219	144 888
	roční sklizeň 2019	32 840	6 496	12 453	24 236	15 501	11 321	102 847
	odhad k 15.6.2020	29 535	8 182	18 483	21 458	20 259	13 315	111 232
Hrušně	roční sklizeň 2018	2 117	318	808	2 610	810	457	7 120
	roční sklizeň 2019	2 334	127	676	2 108	364	669	6 277
	odhad k 15.6.2020	1 501	211	706	2 410	336	1 233	6 397

Poznámka: Případné rozdíly jsou způsobeny zaokrouhlováním na celá čísla.
 Pramen: ÚKZÚZ



Sklizně jablek z plodných produkčních sadů - podle odrůd

t

Odrůdy jablek	sklizeň 2016	sklizeň 2017	sklizeň 2018	sklizeň 2019	odhad k 15.6.2020
Letní odrůdy	1 315	1 035	1 657	989	1 035
James Grieve a mutace	1 189	1 083	1 292	409	617
Ostatní podzimní odrůdy	536	548	830	389	394
Podzimní odrůdy celkem	1 725	1 631	2 122	798	1 011
Spartan, Mac Intosh	2 474	2 337	3 284	1 325	1 481
Šampion	7 701	5 588	6 971	5 585	5 981
Rubín a mutace	8 365	3 698	8 226	4 259	5 103
Gala	12 552	11 357	14 293	14 088	13 508
skupina Golden Delicious	34 107	30 663	37 830	30 195	36 818
skupina Red Delicious	1 080	812	998	992	1 413
Jonagold a mutace	14 730	12 966	19 736	11 445	11 588
Topaz	4 610	1 960	4 531	2 641	2 961
Melrose	908	880	1 101	431	761
Gloster	2 850	2 547	3 312	1 445	1 623
Idared	19 179	14 487	21 934	12 565	12 426
Melodie	506	368	697	175	458
Rubinola	2 684	1 001	2 905	2 022	1 649
Ostatní zimní odrůdy	11 648	10 514	15 291	13 892	13 415
Zimní odrůdy celkem	123 394	99 178	141 109	101 060	109 187
Jablka celkem	126 434	101 844	144 888	102 847	111 233

Poznámka: Případné rozdíly jsou způsobeny zaokrouhlováním na celá čísla.
 Pramen: ÚKZÚZ

Sklizně hrušek z plodných produkčních sadů - podle odrůd

t

Odrůdy hrušek	sklizeň 2016	sklizeň 2017	sklizeň 2018	sklizeň 2019	odhad k 15.6.2020
Clappova + Clappova červená	152	85	169	99	135
Boscova lahvice	341	101	254	232	217
Konference	2 553	2 292	2 057	3 328	3 035
Lucasova	1 748	730	2 182	1 115	1 200
Bohemica	568	301	1 018	543	600
Pařížanka	54	31	26	32	20
Williamsova + William. červená	547	270	536	413	616
Dicolor	75	43	152	74	115
Erica	129	57	367	149	166
Ostatní odrůdy	476	133	359	292	294
Hrušky celkem	6 643	4 043	7 120	6 277	6 397

Poznámka: Případné rozdíly jsou způsobeny zaokrouhlováním na celá čísla.
 Pramen: ÚKZÚZ



Kurzy devizového trhu - Česká národní banka - platnost od 3. 7. 2020

100 HUF - 7,563 Kč	1 PLN - 5,967 Kč	1 USD - 23,757 Kč
1 EUR - 26,665 Kč	1 HRK - 3,528 Kč	

Vydavatel

TIS^{ČR} SZIF

Státní zemědělský intervenční fond
Ve Smečkách 33, 110 00 Praha 1

www.szif.cz

Odpovědný pracovník

Ing. Tomáš Materna
vedoucí odd. agrární informatiky

tel.: 703 197 498

fax: 222 871 591

e-mail: tomas.materna@szif.cz

Komoditní manager

Ing. Anna Mandelíčková

tel.: 703 197 336

fax: 222 871 591

e-mail: anna.mandelickova@szif.cz

e-mail: tis.ovoce@szif.cz

Rozmnožování anebo rozšiřování tohoto zpravodaje nebo jeho části jakýmkoliv způsobem je zakázáno, s výjimkou případů povolených autorským zákonem nebo předchozího písemného souhlasu TIS^{ČR} SZIF. Údaje obsažené v tomto zpravodaji jsou pouze informativního charakteru a nemají závaznou povahu. Jejich citace je možná pouze s uvedením zdroje TIS^{ČR} SZIF.