



Odhad sklizně ovoce podle stavu k 15.7.2021

Území, kraj	Jahody			Broskve			Meruňky		
	Plocha (ha)	Výnos (t/ha)	Sklizeň (t)	Stromy (ks)	Výnos (kg/ks)	Sklizeň (t)	Stromy (ks)	Výnos (kg/ks)	Sklizeň (t)
Česká republika	478	4,32	2 065	116 315	4,31	501	508 334	3,79	1 927
Hl. m. Praha	31	4,48	139	-	-	-	22	3,64	0
Středočeský	140	4,42	621	31 592	5,32	168	37 560	3,20	120
Jihočeský	35	4,38	155	304	4,11	1	992	2,41	2
Plzeňský	19	4,31	83	174	3,91	1	6 809	2,18	15
Karlovarský	0	4,57	0	-	-	-	-	-	-
Ústecký	40	4,61	186	3 659	4,11	15	29 298	4,95	145
Liberecký	18	4,55	83	101	4,26	0	52	2,88	0
Královéhradecký	31	4,22	132	4 222	6,73	28	22 084	3,82	84
Pardubický	26	4,51	118	790	5,06	4	1 747	3,86	7
Vysočina	18	4,44	80	410	3,66	2	4 310	3,56	15
Jihomoravský	52	3,51	184	62 533	3,54	221	372 060	3,70	1 378
Olomoucký	48	4,30	206	3 589	3,97	14	12 836	3,89	50
Zlínský	12	4,33	53	7 965	5,07	40	18 555	5,38	100
Moravskoslezský	5	4,62	25	976	6,12	6	2 009	4,73	10

Poznámka: Výnos u ovoce se přepočítává na celkový počet stromů (keřů), včetně mladých nebo přestárých neplodících.
 Pramen: ČSU

Odhad sklizně ovoce podle stavu k 15.7.2021

Území, kraj	Třešně			Višně		
	Stromy (ks)	Výnos (kg/ks)	Sklizeň (t)	Stromy (ks)	Výnos (kg/ks)	Sklizeň (t)
Česká republika	496 258	3,44	1 707	603 247	6,10	3 678
Hl. m. Praha	1 166	3,03	4	1 813	6,60	12
Středočeský	120 534	3,45	415	213 904	6,45	1 379
Jihočeský	36 707	3,53	130	73 110	8,24	603
Plzeňský	10 590	3,56	38	3 402	4,12	14
Karlovarský	5 449	4,99	27	52	3,08	0
Ústecký	70 743	3,48	246	27 560	4,72	130
Liberecký	53 528	3,51	188	24 841	6,94	172
Královéhradecký	98 737	3,37	333	82 402	6,12	504
Pardubický	14 384	3,10	45	7 767	6,58	51
Vysočina	2 160	4,76	10	6 459	3,09	20
Jihomoravský	30 821	2,87	88	113 158	4,88	553
Olomoucký	8 412	3,18	27	22 923	5,50	126
Zlínský	28 080	3,73	105	13 197	5,31	70
Moravskoslezský	14 947	3,53	53	12 659	3,40	43

Poznámka: Výnos u ovoce se přepočítává na celkový počet stromů (keřů), včetně mladých nebo přestárých neplodících.
 Pramen: ČSU



Ceny zemědělských výrobců ovoce

Datum zjištění ceny: 31. – 32. týden 2021

Kč/kg

Druh, odrůda	TJ	32. týden			31. týden			Změna prům. CZV 32. t./31. t. (%)
		min.	max.	průměr	min.	max.	průměr	
Jablka Idared	V			*	16,50	21,70	19,00	.
	I.			*	10,40	22,60	16,30	.
Šampion	I.	14,00	19,10	16,30	14,00	19,10	16,30	0,0
letní, různé odrůdy	I.	13,50	25,00	19,00	20,00	25,00	22,20	- 14,3
Borůvky	I.	156,50	278,30	191,30	156,50	173,90	169,60	+ 12,8
Rybíz červený	I.			*	21,70	75,00	43,10	.
setřásaný		2,50	10,00	5,60	2,00	10,00	4,80	+ 16,7
Broskve	I.	18,00	34,80	27,40	25,00	42,60	33,50	- 18,2
Meruňky	V			*	43,50	70,00	52,10	.
	I.	26,10	50,00	37,20	25,00	60,00	39,50	- 5,9
Švestky	I.	15,00	25,20	18,50			*	.
Višně	I.			*	18,00	47,80	27,60	.
setřásané		6,50	10,00	7,70	6,00	18,00	11,30	- 31,9

Poznámka: Ceny zemědělských výrobců jsou uváděny bez dopravy a DPH. V = výběr, I. = první jakost, * = neuvedeno (méně než tři údaje), . = údaj nebyl v předchozím období k dispozici.

Pramen: Podle údajů OUČR zpracoval TIS ČR SZIF

Porovnání vývoje průměrných CZV broskví I. jak. třídy

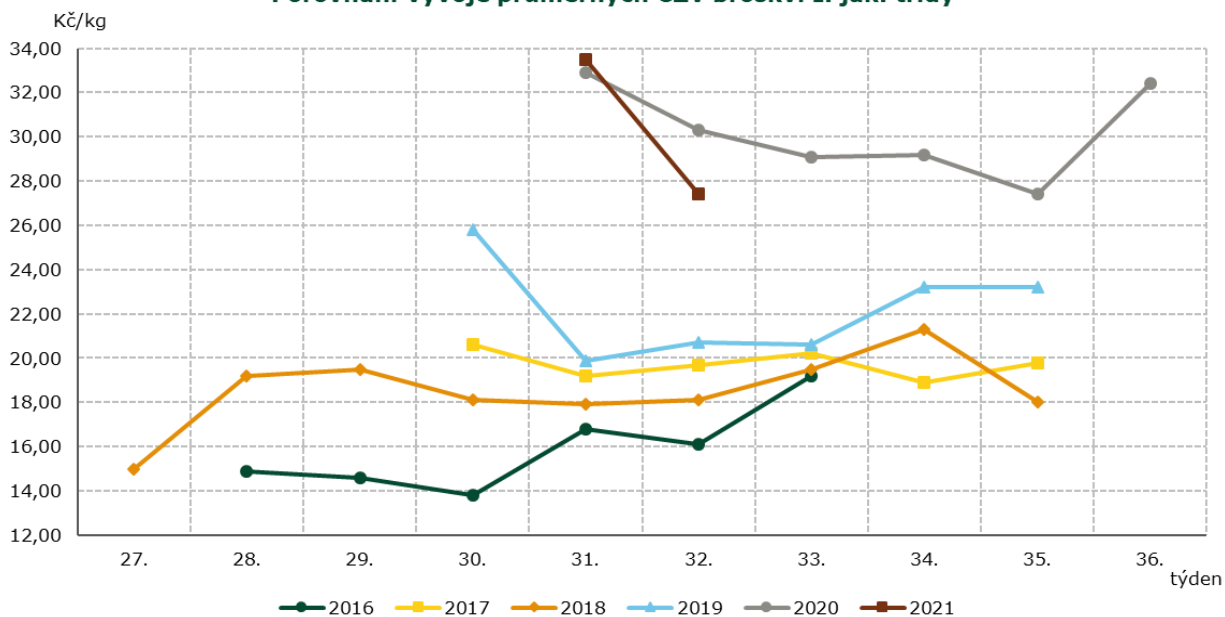



Velkoobchodní ceny vybraných druhů ovoce I. jakostní třídy

Datum zjištění ceny: 32. týden 2021

Kč/MJ

Druh ovoce	MJ	Domácí produkce				Dovoz			
		min.	max.	průměr	±32./30. t.	min.	max.	průměr	±32./30. t.
Jablka Golden Delicious	kg			*		16,90	38,00	24,80	+ 1,20
Idared	kg	13,90	21,90	17,90	+ 1,70	13,90	21,90	17,70	+ 2,70
Red Prince	kg			*		15,20	20,90	17,80	+ 0,60
Šampion	kg			*		15,20	18,90	16,60	- 0,60
Hrušky	kg			*		16,90	39,90	32,70	+ 0,60
Blumy	kg			*		35,00	70,20	42,80	- 0,30
Broskve	kg			*		34,40	73,00	47,90	+ 0,80
Meruňky	kg			*		35,60	89,90	60,30	- 4,20
Nektarinky	kg			*		41,00	74,70	52,50	+ 1,80
Švestky	kg	24,50	25,90	25,10	.	24,50	54,30	32,20	- 4,20
Borůvky (125 g)	ks			*		29,90	52,00	37,30	+ 4,20
Jahody (500 g)	ks			*		70,50	79,90	76,80	.
Vinné hrozny bílé	kg			*		34,50	74,00	47,60	- 5,90
modré	kg			*		42,90	73,50	57,70	- 3,50
Banány	kg			*		18,30	31,20	22,60	0,00
Citrony	kg			*		31,20	57,90	43,80	+ 3,90
Grapefruity červené	kg			*		24,90	42,50	32,80	+ 1,30
Limetky	kg			*		74,40	96,90	82,80	- 7,30
Mandarinky	kg			*		25,80	49,90	37,50	- 2,50
Pomeranče	kg			*		17,30	32,90	27,80	+ 2,60
Kiwi volné	kg			*		56,20	96,90	78,60	+ 19,40
kusové	ks			*		4,70	9,50	7,20	- 1,30
Ananas	ks			*		25,00	58,10	38,30	+ 3,20
Avokádo	ks			*		18,70	38,90	28,40	+ 1,60
Mango	ks			*		16,60	53,90	27,90	+ 0,10

Poznámka: Nákupní cena je cena bez DPH. MJ = měrná jednotka; * = méně než 3 respondenti; . = Ceny nebyly v předchozím týdnu k dispozici.
 Pramen: TIS ČR SZIF

Vývoj spotřebitelských cen konzumních jablek

Kč/kg

Rok/měsíc	I.	II.	III.	IV.	V.	VI.	VII.	VIII.	IX.	X.	XI.	XII.
2019	26,02	25,91	26,31	25,93	28,15	27,35	28,15	29,82	30,80	31,83	30,74	31,98
2020	32,83	33,45	34,64	36,31	39,05	42,10	45,35	49,59	43,62	39,37	37,40	34,99
2021	33,76	35,22	36,16	34,83	38,59	37,06	37,81	38,49				
2021/20 v %	+ 2,8	+ 5,3	+ 4,4	- 4,1	- 1,2	- 12,0	- 16,6	- 22,4				

Poznámka: Spotřebitelské ceny jsou zjišťovány u malého souboru prodejen. Uváděné ceny mají orientační charakter, - = údaj nebyl k dispozici.
 Pramen: ČSÚ



Zahranिční obchod

Dovoz a vývoz vybraných druhů ovoce od 1.1. do 30.6.2021

Druh ovoce	Dovoz				Vývoz			
	1.1. – 30.6.2021		1.6. – 30.6.2021		1.1. – 30.6.2021		1.6. – 30.6.2021	
	Množství (t)	Cena (Kč/kg)	Množství (t)	Cena (Kč/kg)	Množství (t)	Cena (Kč/kg)	Množství (t)	Cena (Kč/kg)
Jablka	33 000,2	18,07	4 564,6	18,13	3 241,4	15,54	475,3	12,94
Hrušky	8 756,2	20,05	1 123,9	24,69	818,1	20,55	81,6	28,58
Kiwi	4 932,9	30,74	282,9	45,10	787,1	43,06	35,6	81,61
Borůvky	2 332,7	122,87	327,5	135,06	82,7	202,79	17,1	166,68
Jahody	9 068,3	55,91	1 013,1	55,08	141,2	74,13	14,9	84,37
Broskve	3 213,9	36,66	2 268,3	33,49	308,2	41,58	226,8	38,10
Meruňky	3 401,5	46,66	2 205,7	44,18	273,7	50,24	189,6	44,85
Nektarinky	2 728,7	42,99	1 854,8	39,07	209,3	45,98	151,5	41,84
Třešně	426,3	80,79	381,8	80,40	10,0	29,69	9,9	28,66
Stolní hrozny	16 950,4	53,99	2 227,2	57,03	1 195,4	57,56	193,8	61,00
Citrony	18 131,4	22,76	2 916,4	25,87	2 486,8	23,61	397,1	27,56
Grapefruity vč. pomel	5 533,6	19,72	328,6	23,52	1 890,3	22,86	55,5	29,49
Mandarinky vč. kříženců*	15 354,8	24,43	762,7	31,41	2 243,9	24,92	68,3	39,45
Pomeranče**	35 100,9	17,43	1 704,9	18,93	1 983,4	18,49	111,7	17,76
Banány	89 425,9	17,54	14 323,5	15,15	21 328,1	20,85	3 762,1	19,21
Ananas	5 264,1	22,59	1 129,6	22,01	250,3	26,86	22,5	26,62
Avokádo	3 189,0	92,28	450,4	71,20	519,4	105,54	92,1	74,40
Kvajávy a manga	2 941,1	48,88	466,7	48,90	307,0	74,46	39,9	58,54

Poznámka: ČSÚ zpětně provádí úpravu o zpřesňování dat o zahraničním obchodu. Od 1.1.2005 jsou jablka stolní uváděna pod jedním společným KN kódem 08081080, tj. Ostatní jablka čerstvá, ne: jablka k výrobě moštu volně ložená. - = údaj není k dispozici, * = satsuma, wilkingy, tangela, ortanique, malaquinas a podobné, ** = pomeranče obecné, sladké, čerstvé a pupečné.
 Pramen: ČSÚ

Dovoz meruněk do ČR podle nejvýznamnějších zemí – červen 2021

Název země	Množství dovozu (t)	Průměrná jednotková hodnota (Kč/kg)
Řecko	707,0	39,15
Itálie	577,0	42,61
Španělsko	517,7	50,64
Německo	288,8	49,11
ostatní	115,1	40,50

Pramen: Podle údajů ČSÚ zpracoval TIS ČR SZIF

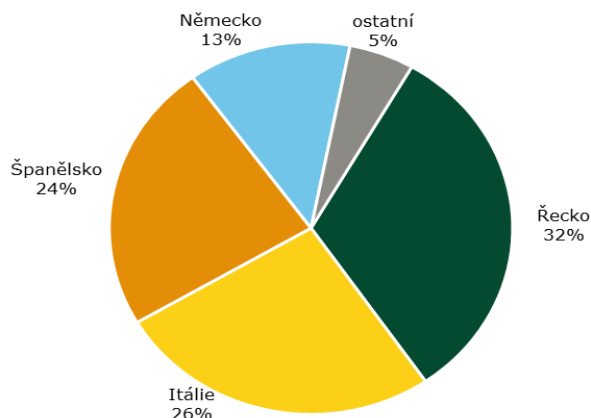



Informace ze zahraničních trhů

Producentские ceny vybraných druhů ovoce v Itálii

EUR/kg

Druh ovoce	30. týden 2021	31. týden 2021	31.t./30.t. 2021 (%)	31.t.2021/31.t. 2020 (%)
Hrušky	1,07	1,03	- 3,5	+ 29,6
Jahody	5,35	5,35	0,0	+ 15,7
Broskve	0,71	0,72	+ 1,5	+ 20,0
Meruňky	0,89	1,06	+ 19,6	- 5,8
Nektarinky	0,81	0,80	- 1,6	+ 13,5
Švestky a blumy	0,80	0,80	- 0,5	- 5,4
Třešně	2,35	5,45	+ 131,9	+ 186,8
Hroznové víno	1,23	1,11	- 10,0	+ 20,0
Citrony	0,65	0,78	+ 19,2	- 3,1

Pramen: ISMEA, Servizi per il Mercato Agricolo Alimentare

Velkoobchodní ceny ovoce v Maďarsku

Datum zjištění ceny: 31. týden 2021

HUF/kg

Druh, odrůda	Budapest	Debrecen	Szeged
Domácí produkce:			
Jablka	288	250	350
Maliny	1 650	2 500	-
Ostružiny	1 663	2 500	-
Rybíz červený	1 225	900	1 400
Broskve	686	500	650
Meruňky	700	650	825
Nektarinky	702	600	650
Švestky	426	200	267
Višně	500	350	480
Dovoz:			
Hrušky	680	-	700
Citrony	717	480	870
Grapefruity	620	550	-
Pomeranče	409	400	500
Banány	344	380	-
Hrozný stolní bílé	1 220	-	780

Poznámka: Producentские ceny maďarského ovoce na velkoobchodních trzích, - = údaj není k dispozici.

Pramen: AKII, Agrárgazdasági Kutat és Informatikai Intéze



Ceny ovoce na Slovensku

Datum zjištění ceny: 30. týden 2021

EUR/kg

Druh ovoce Odrůda	Ceny od producentů			Odbytové ceny z velkoobchodu		
	cenové rozpětí	průměr	±30./28. t.	cenové rozpětí	průměr	±30./28. t.
Jablka T						
Golden Delicious 70 mm+	-	-	-	0,65 – 1,05	0,90	0,00
Jablka D						
Golden Delicious 65-70 mm	-	-	-	0,72 – 1,05	0,87	- 0,01
Idared 65-70 mm	-	-	-	0,65 – 0,70	0,68	+ 0,03
Hrušky D	-	-	-	0,85 – 1,89	1,33	- 0,12
Jahody (500 g) D	-	-	-	2,49 – 3,40	2,99	+ 0,30
Broskve D	-	-	-	1,53 – 1,89	1,75	0,00
Meruňky D	-	-	-	1,96 – 2,45	2,31	- 0,09
Nektarinky D	-	-	-	1,52 – 2,00	1,80	+ 0,04
Švestky a blumy D	-	-	-	1,49 – 1,99	1,71	- 0,19
Hrozny stolní bílé D	-	-	-	1,79 – 2,40	2,05	- 0,40
Ananas (ks)	-	-	-	0,89 – 2,15	1,48	+ 0,01
Banány	-	-	-	0,67 – 1,10	0,90	- 0,03
Citrony	-	-	-	1,15 – 2,00	1,64	+ 0,16
Grapefruity bílé	-	-	-	1,20 – 1,74	1,44	- 0,04
Mandarinky	-	-	-	1,43 – 1,94	1,64	- 0,08
Pomeranče	-	-	-	0,89 – 1,40	1,06	- 0,03
Kiwi volné	-	-	-	2,39 – 2,97	2,67	- 0,01

Poznámka: - = údaj není k dispozici.

Pramen: ATIS, Agrárne trhové informácie Slovenska

Velkoobchodní ceny vybraných druhů ovoce ve Francii

EUR/kg

Druh ovoce	Země původu	30. týden 2021	31. týden 2021	31. t. /30. t. 2021 (%)	31. t. 2021/ 31. t. 2020 (%)
Jablka Golden Delicious	Francie	1,60	1,60	0,0	+ 6,7
Hrušky Guyot	Francie	2,40	2,08	- 13,3	-
Jahody	Belgie	8,60	9,40	+ 9,3	+ 91,8
Broskve A	Španělsko	1,80	1,80	0,0	+ 50,0
Meruňky	Francie	3,00	3,00	0,0	+ 5,6
Nektarinky	Francie	3,00	3,00	0,0	+ 30,4
Citrony	Argentina	1,60	1,70	+ 6,2	+ 30,8
Pomeranče	JAR	1,10	1,10	0,0	- 15,4
Ananas	Kostarika	0,90	0,90	0,0	+ 5,9
Hroznové víno bílé	Francie	6,28	6,20	-1,3	+ 11,3

Pramen: RNM/FranceAgriMer, Rungis



Přehled cen ovoce v Chorvatsku

Datum zjištění ceny: 31. týden 2021

HRK/kg

Druh ovoce	Velkoobchod			Maloobchod			Tržnice		
	min.	max.	průměr	min.	max.	průměr	min.	max.	průměr
Jablka Granny Smith	6,00	12,00	8,82	9,99	12,99	11,06	4,00	17,00	9,75
Idared	4,00	9,00	6,15	5,99	11,99	8,82	3,00	16,00	8,79
Hrušky	7,00	16,00	11,29	7,99	19,99	14,19	8,00	25,00	15,34
Hrozny stolní bílé	12,00	30,00	15,79	9,99	33,98	18,27	10,00	60,00	25,03
Broskve	5,00	20,00	10,63	8,99	17,99	14,31	8,00	50,00	17,35
Meruňky	10,00	22,00	14,50	12,99	24,99	18,99	12,00	50,00	20,44
Nektarinky	6,00	20,00	11,25	9,99	19,99	15,29	6,00	50,00	17,03
Švestky	2,00	10,00	6,07	6,99	19,99	13,09	6,00	25,00	11,71
Banány	6,00	14,00	7,68	5,99	12,99	10,07	5,00	20,00	11,09
Citrony	8,00	18,00	12,83	6,99	18,99	14,04	6,00	30,00	17,31
Pomeranče	6,00	12,00	8,38	6,99	14,50	10,42	8,00	20,00	12,39
Kiwi	14,00	25,00	18,08	14,99	29,99	23,88	12,00	30,00	22,00

Poznámka: - = údaj není k dispozici.

Pramen: TISUP, Tržišni informacijski sustav u poljoprivredi - Tržište voća i povrća

Velkoobchodní ceny ovoce na vybraných trzích v Polsku

Datum zjištění ceny: 6.8. – 12.8.2021

PLN/kg

Druh ovoce	Bronisze	Lublin	Lódź	Poznań
	12.8.2021	6.8.2021	10.8.2021	10.8.2021
Jablka Early Geneva	2,00 – 2,85	1,60 – 3,00	2,00 – 3,00	4,13 – 4,33
Ligol	1,85 – 2,30	-	1,00 – 2,00	1,67 – 3,00
Jahody	10,00 – 25,00	-	10,00 – 12,50	16,00 – 28,00
Maliny	25,00 – 36,00	20,00 – 22,00	20,00 – 22,00	32,00 – 36,00
Rybíz červený	4,00 – 8,00	7,00 – 7,00	5,00 – 7,00	10,00 – 14,00
Broskve	3,00 – 6,00	-	3,00 – 6,00	4,00 – 5,00
Meruňky	7,00 – 10,00	8,66 – 9,50	5,00 – 6,00	8,00 – 11,00
Švestky	1,00 – 3,00	4,00 – 4,00	2,00 – 3,00	4,00 – 6,00
Třešně	15,00 – 20,00	13,34 – 16,00	12,00 – 18,00	10,00 – 16,00
Višně	2,50 – 4,00	3,50 – 4,00	4,00 – 5,00	4,00 – 6,00
Dovoz:				
Ananas (ks)	3,00 – 4,00	5,00 – 5,50	5,00 – 10,00	-
Banány	4,30 – 4,82	4,00 – 4,00	3,33 – 3,61	3,89 – 5,44
Citrony	6,75 – 8,00	8,30 – 8,30	8,00 – 8,00	7,50 – 8,50
Mandarinky	7,00 – 12,00	5,50 – 10,00	6,00 – 9,00	7,00 – 8,50
Pomeranče	3,85 – 8,00	4,00 – 6,40	6,00 – 7,00	4,50 – 7,00
Hroznové víno	6,50 – 10,00	10,00 – 12,00	9,00 – 10,00	12,14 – 14,00

Poznámka: - = údaj není k dispozici.

Pramen: Biuletyn Informacyjny - Rynek owoców i warzyw



Pálenice na jihu Moravy zahajují letos sezónu se zpožděním dvou týdnů

Letošní sezóna je v palírnách na jihu Moravy začíná letos asi o dva týdny později než je obvyklé. Meruňkový kvas zatím ještě zraje, zatím se pálí hlavně třešňovice, která se ale drží spíš na okraji zájmu. ČTK to řekli oslovení zástupci pěstitelských pálenic.

„Pálenici jsme otevřeli, letos má ale všechno dva týdny zpoždění. Předpokládám, že s meruňkami začneme od příštího týdne, ty budou nějakou dobu dominovat,“ poznamenal Oldřich Sedlář z pěstitelské palírny Svatý Urban v Syrovicích na Brněnsku.

V současnosti jsou kapacity pálenic většinou volné, pálí se zatím hlavně třešně, meruňkový kvas dozrává. „Třešňovice je spíš okrajová záležitost.

Podobné je to s rynglemi nebo se špendlíky,“ dodal Sedlář.

Dvoutýdenní zpoždění potvrzuje i Jan Dostál z Lihovaru a palírny v Heršpicích na Brněnsku. „Třešně se pálí málo. A meruňky zatím většina lidí teprve sbírá, kvas potřebuje čtyři až pět týdnů. Ale meruňek tady v okolí bude asi méně než jindy, byla tady zima,“ předpokládá Dostál.

Pálení meruňkového kvasu na meruňkoviči bude palírny zaměstnávat po většinu září, nejvíc práce budou mít pravděpodobně na přelomu srpna a září. Po meruňkách přijdou na řadu jablka a nakonec švestky. Kvůli nižším teplotám na podzim kvasí švestky pomalu a často se tak jejich pálení posouvá do zimních měsíců.

Pramen: ČTK, 6.8.2021

Odhad sklizně jablek a hrušek v Evropě

Na základě online konference Prognostfruit 2021, kde se sešlo více než 150 zástupců sektoru pěstování jablek a hrušek, byl uveřejněn odhad sklizně jablek a hrušek v Evropě pro sezónu 2021/2022. Podle získaných dat můžeme očekávat o 10 % větší úrodu jablek, naopak u hrušek se předpokládá propad o 28 %.

Podle WAPA (The World Apple and Pear Association) dosáhne produkce jablek 21 hlavních pěstitelů v rámci EU 11 735 tis. t. Oproti roku 2020 jde o nárůst o 10 % a ve srovnání s 3-letým průměrem by měla být produkce o 1 % vyšší. „Letošní sklizeň by měla začít o týden později než je obvyklé. Celkový objem produkce se však očekává o něco vyšší, než je průměr. Trh s čerstvým ovocem by tak měl být v rovnováze, stejně jako trh s jablky

pro zpracování. Objem ekologické produkce jablek se v rámci EU každým rokem mírně zvyšuje a tvoří zhruba 6 % z celkové produkce,“ řekl Dominik Wozniak, prezident WAPA.

Zatímco se v sezóně 2021/22 očekává vyšší produkce jablek, v případě hrušek se předpokládá výrazně nižší úroda. Celková produkce hrušek by měla dosáhnout 1 604 tis. t, což představuje pokles oproti předchozímu období o 28 %, ve srovnání s 3-letým průměrem o 27 %. Jde o nejnižší úrodu za posledních deset let. U nejčastěji pěstované odrůdy Conference se jedná o pokles o 18 % na 805 tis. t. Výrazný propad produkce zaznamenala také odrůda Abate, a to o 73 % na 66 tis. t. Vývoj sklizně jablek a hrušek na severní polokouli bude WAPA i nadále sledovat a vydá případně aktualizace k odhadům.

Pramen: Prognostfruit, 5.8.2021

Unikátní oskeruše. Pěstitel z Hodonínska vyrábí tradiční pochutiny

Oskeruše jsou krajovou specialitou jižní Moravy. Těmto původním téměř vyhynulým ovocným stromům dělá osvětu Vít Hrdoušek z Tvarožné Lhoty na Hodonínsku. Napsal o nich i knihu. Z jejich sladkých plodů vyrábí více než čtvrt století tradiční pochutiny.

Oskeruše svým tvarem připomínají malou hrušku nebo jablko. „Já je zpracovávám jako běžné ovoce. Nejčastěji plody suším. Do rozdrčené směsi pak přidám meduňku a vznikne výtečný čaj. Občas je také zavažuji, vyrábím sirupy, pálenky a likéry.“ popisuje Hrdoušek.

Domácí zavařeninu má nejraději i kvůli příjemnému aroma. „Marmeláda je opravdu vynikající, jen její výroba je pracná. Oskeruše nebo lidově oskoruše mají krémovitou dřev a je těžké ji propasírovat,“ vysvětluje Hrdoušek.

Pro jeho výrobky lidé jezdí do Tvarožné Lhoty z celé republiky. „Nejraději mám, když si návštěvník odveze strom. Za sedm až deset let bude mít první úrodu na své vlastní zpracování,“ upřesňuje Hrdoušek.

Za zmínku stojí také Muzeum oskoruše, které sám založil. Pro návštěvníky je připravena i šestikilometrová naučná oskorušová stezka, kterou lemují tyto mohutné stromy. „Když strom plodí silně, tak jeho úroda může být i víc jak tuna ovoce. Klidně se ale může stát, že po úspěšném roce je úroda menší nebo žádná,“ doplňuje Hrdoušek.

Slavnost oskoruší Vzácnost stromu na Hodonínsku dokládá i fakt, že tam místní pořádají jeho slavnosti. Letošní ročník se uskuteční koncem září na salaši Travičná ve Tvarožné Lhotě.

V České republice se tyto stromy dožívají až pět set let. Odborným názvem se jim říká jeřáb



oskeruše, protože mají typické jeřabinové listy. Využívají se i v lékařství, kde pomáhají především

se zažívacími problémy. Jejich tvrdé dřevo je zase vhodné k výrobě nábytku či hudebních nástrojů.

Pramen: Deník.cz, 13.8.2021

Kurzy devizového trhu - Česká národní banka - platnost od 16. 8. 2021

100 HUF - 7,226 Kč
1 EUR - 25,425 Kč

1 PLN - 5,569Kč
1 HRK - 3,391 Kč

1 USD - 21,599 Kč

Vydavatel

TIS^{ČR} SZIF

Státní zemědělský intervenční fond
Ve Smečkách 33, 110 00 Praha 1

www.szif.cz

Odpovědný pracovník

Ing. Tomáš Materna
vedoucí odd. agrární informatiky

tel.: 703 197 498
fax: 222 871 591
e-mail: tomas.materna@szif.cz

Komoditní manager

Ing. Anna Mandelíčková

tel.: 703 197 336
fax: 222 871 591
e-mail: anna.mandelickova@szif.cz
e-mail: tis.ovoce@szif.cz

Rozmnožování anebo rozšiřování tohoto zpravodaje nebo jeho části jakýmkoliv způsobem je zakázáno, s výjimkou případů povolených autorským zákonem nebo předchozího písemného souhlasu TIS^{ČR} SZIF. Údaje obsažené v tomto zpravodaji jsou pouze informativního charakteru a nemají závaznou povahu. Jejich citace je možná pouze s uvedením zdroje TIS^{ČR} SZIF.